朝鮮日報

本紙六面

社說

忌避의影響

一

朝鮮共產黨事件公判이 九月十三日부터 開廷되어온後六十餘日의 支離한時日을 늘어왓스되 公判은어느때에終結될는지 實로 渺然한中 자난十七日第二十八回公判廷에서는 이事件의辯護人九名의 裁判長忌避申請이提出되어 突然히 公判手續을停止하고말엇다 이번公判事件이야말로 事件의內容으로보던지 또는 그規模로보던지 朝鮮에잇서서 初有의일이어니와 公判期中 이러듯 波瀾重疊한問題가 일어나본것도 實로空前의일이엇다 例의不法移送 罪名漏落問題로비롯하야公判廷內外의 警備問題며 警察官의秘密審理中 裁判廷에 闖入하야 筆記外지한 司法權侵害問題이며 被告人의 一部에서 提出한警官拷問事件의 告訴等 問題는 뒤를닐어 끈일새업시일어나왓다 被告人들이 世間에던진 波動이야말로 法網에걸리어들기前보다도 그後에서 치結果가 오히려만흠을볼때에는 한편으로 큰諷刺이울듯기게된다

二

그러나 百單一人의被告人이 法廷에나오기外지에 警察署檢事局豫審廷에서 供述한事實이 果然 아모審理를거듭하지안코라도 眞正한것이엇든가? 萬一 그러타고할진대 새삼스럽게 公判席上에서 달리審理를 더할必要가업슬것이다 그러나 警官의法廷闖入을抗議하야 被告의自由供述을便하게하며警官의拷問事件을 들처내어 警察署內에서 苛酷한審問을바든 것을告訴外지하게되엇슴은道聞에엇더한內幕이잇섯든것을넉넉히짐작할수잇다 그리하야辯護人들은辯護의職責上 被告人의利益을爲하야 警察署及檢事局豫審廷에서 被告人의供述한 調書의內容에들어 反證의材料를 提示코자 證人四十九名을 申請함이두번이나 거듭하엿다고한다 그런데도不拘하고 裁判長은이것을 棄却하엿슴은그무슨外닭이엇는가 證人도所用업시 不充分한調書에依하야 判決한다 함은 그態度를 疑訝하지 안흘수업다 하물며 公判廷開廷外 三十四名被告의 公判調書는 아즉外지 整理되지못하엿다하니 公判手續上冒瀆한過失은 말할것도 업거니와公判調書도 보지안코 證人申請을 棄却한것은 더욱이裁判長의 偏見이 終始一貫하는것가티보인다 그럼으로 辯護人의裁判長忌避는 그當然한일이라고할것이다

三

그러나 外部에서는 이번忌避申請으로말미암아 公判을遲延케한다는 被告를爲하야不利益이리라는見解를 가지는이도 업지못할것이다 더욱이被告人의親戚가운데에 애달븐남어지그러케생각되기도할것이다 마는 오늘에司法權이獨立하야 우리는이機關에게만限하야 裁判을바들權利가잇스며 司法機關도行政機關의掣肘를맛지안코 司法의公正을期함이當然한일이다 그럼으로 公判도잇고辯護人도必要하며 예예할아서는 證人도召喚하며 陪審도行하는것이다 被告를爲하야 證人을申請하엿다가 이것이棄却되매 裁判長의從來의偏頗한態度를 이機會에指摘하야 忌避를申請한은 辯護人의職實上 또는被告人의利益上 當然한일이라고보겟다 그럼으로 우리는辯護人을어느 程度外지信賴하야 今後의忌避裁判의結果를監視할것이라고생각하는바이다

一張一弛하는 英米軍界의新現象
三國會議失敗가大衝動

米國의高唱하든日英米三國의軍備縮少案이지난번『제네바』會議에서失敗되고英國其他의主張인國際軍備縮少會議가『제네바』에열리라는氣運이濃厚해가는잇때에艦艇의最高率을要求하든英國으로서建艦의既定計劃으로부터三分二를減少할것을聲明하고모든軍備의大縮少를力唱하든米國으로서海陸空界의設備를速度로發展시킬것을主唱하야議會의一大論戰을演出한것은모다世人의注目을惹起할만한重大問題라할것이다

海,陸,空三界의 速進的發展을極奬勵
所謂平和希望者 米大統領演說

〔필라델피아十七日發〕『쿨리지』大統領은本日『유니온·리그』俱樂部에서演說中亞米利加의財力의進展에對하야批評을試하야政府는『세지네스』에서關係를들것이라고政策을擧하고全國民을經濟的으로解放함에는保護關稅政策을取함이急務인同時에移民制限을要한다고한後納稅額輕減의意向을洩하고政府의經費에對하야左와如히述하엿더라 米海軍은다시多數한潛航艇及巡洋艦을配備할必要가잇는一方에船舶業者는가장速力잇는補造貨物船을建造하야此를用意할이必要하다 陸上의諸設備에對하야는爲先航空隊의完備를期하고또特히商業用航空界의發展을奬勵할것이다 吾人은勿論이國際平和를希望할것은勿論이다 亞米利加의富源은當然保護치안흐면안되겟다

議會의大論戰 海軍擴張에集中

〔紐育十七日發〕來月開會할米國議會는農村救濟減稅斷行『미스시피』河水害防止其他大問題가伏在한바大論戰은海軍擴張問題에集中되리라고期待되는바海軍當局은三國會議의失敗에鑑하야米國海軍의地位를向上할五個年繼續事業으로서補助艦建造의新計劃을作成하고이미右豫算을關係當局에提出하엿더라 同會議의成功에對한希望이益益强大되더라

二隻起工은中止

〔倫敦十七日發〕英吉利政府는今年度既定計劃이든三隻의巡洋艦中二隻의起工은中止할旨를十六日下院에서海相으로부터聲明한바이것은一般에게興味를주엇더라

防空에沒精神
日本當局이最重大視

〔東京電〕『제네바』軍縮會議失敗의結果米國朝野의軍備擴張熱이漸次昂騰하는것은疑心할餘地가업는事實로某海軍當局에依하면太平洋方面의米國空防에對하야充實한意見을提案한『미시간』選出下院議員 陸軍委員『챔스』氏는最近米國國防의絶對安全을期하기爲하야는防禦第一線인布哇의空軍을大大的으로擴張하는데既定計劃인『우이라워드』飛行場(經費二百五十萬弗)을投하야大大的으로擴張하고『오-후』島의巴奈馬運河地帶의空防設備도一層增大할急務인것을政府側에建言하엿다는것이다此에對하야米國當局이果然如何한意嚮을가지고잇는가는現在의處地로는不明하나軍備擴張熱이旺盛한際임에鑑하야右『챔스』氏建言의前途는注目할價値가잇다特히『챔스』氏의空防計劃이라는것은表面的으로는華府條約의精神에는違反되지안흐나그實主로日本을假裝敵國으로看做하고日米開戰의豫想에서立脚한點으로보아新嘉坡海軍根據地의築造와同樣으로明白히世界平和의傾向에逆行하며日本에對하야重大한脅威를與하는것이다그外닭에日本當局은『챔스』氏의建言에對한米國當局의態度에就하야深甚한注意를하더라

東洋事情會談

〔華盛頓十七日發〕『물칸』財國代表『라몬트』氏와會見하얏는데右는東洋方面의事情에關하야協議함이라

英軍備自進縮少
三艦建造에二隻中止

〔倫敦十六日發〕英吉利海軍大臣『브릿지만』氏는今日下院에서過般의三國會議의形勢를보아英吉利는本年度建造計劃의巡洋艦三隻을一隻으로減하엿다고聲明하엿다이海相의聲明은滿場의拍手로써迎하엿더라

日米反響如何
英當局은크게注目中

〔倫敦十七日發〕昨日英海相『브릿지만』氏는下院에서英國은一千九百二十八年度의海軍建造計劃案에依한巡洋艦三隻을一隻으로減少할旨를聲明함에對하야日米兩國에如何한反響이잇는가를英國當局者는注目하고잇다下院에서大軍縮論은各新聞의論評으로喚起하고一般의興論은此問題에興味를喚起한다또亞米利加는來三十日『제네바』에서開催될國際聯盟主催의軍縮準備委員會에參加할通告를同日聯盟事務局에發하엿다는報道가傳하엿다더라

漢口英界를 回收하라고
英外部에서發訓한듯

〔倫敦十八日發〕『데일리크로니클』外交擔當記者의所報에依하면英外務部는漢口駐在英國官憲에對하야英租界의回收를訓令하엿다고생각되는데英外相『첸바렌』氏는『오마레』陳友仁氏間의暫定協約破棄의意志는업더라

佛,유,希의 三國連鎖가完成?
佛의地中海地位는鞏固

〔나우엔十七日發〕最近佛蘭西『유고슬라비아』의條約이締結되고繼續하야同樣되는佛蘭西希臘의協定도締結될듯하다고巴里에서傳하며또雅典에서는希臘佛蘭西『유고슬라비아』의條約이不遠締結되어佛蘭西『유고슬라비아』希臘等三國의連鎖가完成될듯하다는風說이잇는데佛蘭西外相『브리앙』氏는昨日駐佛希臘公使와會談하엿다伯林『벨켄츠아이츈크』氏는佛蘭西希臘의協約이成立되면佛蘭西의地中海에對한地位는鞏固케되어伊太利를包圍할形便인듯하다고論하엿더라

카롤殿下는 미카엘幼帝를 輔佐할目的

〔巴里十六日發〕羅馬尼의『카롤』殿下는殿下擁護派의首領『달마노이레스쿠』將軍이反政府陰謀로軍法會議에부친結果無罪放免이되엇다는報에자못不滿足한態度를가지고殿下는本社通信員에對하야其事件은몰이어余의正式籌劃計劃을促進시키는것이다그러나이最初의計劃內容은發할수업다고말하고또殿下는『색라챠노』氏의勢力이現著히衰하야벌서羅馬尼의大人物의地位도不遠間喪失하리라고明言하엿다 殿下는羅國의計劃이라고하는것은王位를다시要求하는것이아니오殿下의愛子인當年七歲의『미카엘』皇帝를輔佐하기爲함이라고斷하더라

莫斯科大學生 印度에不遠放逐
土耳其人等의關係로

〔나우엔十七日發〕莫斯科大學學生은過日露國共產黨에서放逐된土耳其,『이노부엡』等에對에莫斯科의廣場에서示威運動을行하엿는데不遠間印度로放逐될터이라더라

토,시兩氏 依然監視
逮捕說否認

〔莫斯科十七日發〕莫斯科政府는反幹部派인『토로키』『지노비에푸』逮捕說을公式으로否認하엿다兩氏는目下『쿠레무린』에居住하는바何等脫走의模樣이업고十二月의『쏘벳』大會에出席하야再次地盤을回收하려고希望하며또『카메네푸』『라코-스키』『라뎃크』等反幹部派는萬若大會에右兩氏의出席이許可되지안흘時는熱心으로兩氏를辯護할터이나右許可는아즉未定이다右에對하야勞農海軍委員『쏘로시로프』는本日共產黨軍事委員會에서『토로키』『지노비에푸』兩氏가主義에服從하면大會出席을許可하겟다고述하엿다그러나『토로키』氏는아즉利權委員會長의職을奪하지안헛스나實際는三個月以前에職務에서移하엿더라

『露農領海內에 外船無電禁止 發受信機의封印實施』

勞農政府는今回自國領海內에在한外國船舶施設(軍艦을除함)의無線電信使用에對하야嚴重한取締規則을發하야絶對로無電의使用을禁止하엿다此는近來國內에서頻發하는內紛과對英對中國交가漸次惡化함을딸아神經이過敏하게된듯한데露國領海內에入한外國船舶을爲先最初의碇泊港에서當該港務局長으로부터無電의發受信機에封印을施하야同國의領海를離하기까지使用치못하게하야赤露는畢竟無電의鎖國態度를發揮하게되엇는데通信局에서는外務當局의通報에基하야十七日管轄內의各汽船會社에그趣旨를通知하엿더라

軍縮失敗는 英內閣失態

〔倫敦十七日發〕十六日英上院에서『세실』子爵은『제네바』三國會議의失敗原因은英國內閣의取한態度가不滿足한外닭이라고攻擊하엿더라

安全保障會에 米國參加與否
通告하겟다고

〔커네바十七日發〕伯林駐剳米公使『휴·윌손』氏는來三十日부터『커네바』에開會할國際軍備縮少會議參加國에對하야安全保障委員會에亞米利加가參加할與否에對하야通告하겟다고聯盟事務局에通告하엿더라

多妻主義者 摩洛哥王逝世

〔모롯코十七日發〕『모롯코』國王陛下는多妻主義者이든바今日에逝去하엿는데同王은多妻를두고西人의批評을두고國政後에게暮客을許하엿더라

石炭問題에 맥氏挑戰拒絶
下院場內一時大騷動

〔倫敦十七日發〕今日英吉利下院에서首相『쏠드윈』氏는昨日勞働黨首領『맥도날드』氏의攻擊에對하야炭坑의일은이以上辯論할餘地가업다고明言하엿는데議場은또大騷動을起하며勞働黨員은一齊히憤慨하야首相의演說을妨害하야議事는一時停止된形勢이엇다『맥도날드』氏는前勞働黨內閣의首相이든責任上으로現政府의如此히無責任한行動을論議할時間을要求하지안흐면안되겟다고述하엿더라

商務長官答辯防害

〔倫敦十六日發〕英國下院에서首相『쏠드윈』氏는勞働黨首領『맥도날드』氏의動議에對하야答할수업다고拒絶하엿다即十六日下院에商務長官『리스타』氏의答辯을妨害함에終하야此擧에應하야會에出할石炭問題를議論한議約하야것이더라

張,李衝突로 上海豫備會議缺裂
西山派도暗中飛躍盛大

〔上海十八日發〕廣東에서張發奎,李濟琛兩氏의衝突은當地에서不遠間開催되라는豫備會議前途에一大暗影을投한바即西山派의同豫備會議에對한暗中飛躍이旺盛한이때에當地에到着한汪兆銘,李濟琛間에도不美한空氣가膨脹하야或是豫備會議는缺裂되지안흘가觀測하야狀勢는매우險惡한徵兆이더라

廣東全市에戒嚴令發布
黃紹雄의銃殺外지盛行

〔廣東十七日發〕汪兆銘李濟琛兩氏가十五日에上海에向한以來廣東의政情은一段落을告하엿스나十六日夜來三時부터突然全市에戒嚴令을布하고一切의交通은遮斷된後數十發의銃聲이轟轟하야市民을驚愕케하엿는데翌朝八時에이르러戒嚴令이解除되기外지의一切의事情은判明되지안헛스나張發奎의系統인鴻珙綱이李의留守宅을包圍搜索하는一方李의不在中인代理로서十六日江西에서當地에來着한黃紹雄을襲擊逮捕한것이다(이미銃殺說有) 鴻珙綱은第五軍長李福林의任命으로國民黨에反對한新軍閥의黃紹雄을除하엿다는布告를하엿스나裏面에는從來傳한李張의衝突이다廣東人인張發奎等이李의留守를엿보아江西人인李濟琛黃紹雄等의排斥을企圖한것이다市內는平穩하나紹雄의部下六千의態度는不明하더라

何軍臨淮移轉

〔南京十七日發〕北伐軍은十六日蚌埠를確實히占領하고何應欽軍은本陣을明光으로부터臨淮에移하엿더라

漢口銀輸解禁
南京政府布告

〔上海十八日發〕南京政府는十七日附로써漢口方面에現銀其他의輸出禁止解禁을布告하엿더라

楊森氏는 武漢攻略聲明
吳佩孚는無關係라고

〔東京電〕重慶發外務省着電에依하면楊森은最近唐生智討伐의通電을發하면劉湘,李拳張方本仁等과連絡하야一週間以內에兵을湖北에進行하야써武漢을攻取할것을聲明하엿스며또萬縣으로는情報에依하면出動兵數는約二萬이며吳佩孚氏는此에直接關係가업다더라

奉軍總攻擊開始 娘子關의
山西問題를解決코저

〔奉天十六日發〕奉天側에서는山東方面의形勢를보고山西問題의解決을急히할必要를늣기어서北으로雁門關을占領하는同時에南으로娘子關에對하야第十五第十七兩軍及第作霖의兵으로써總攻擊을開始하기로되엇슴으로第三第四方面軍司令部는벌서石家莊으로옴기고總指揮官韓麟春氏는去十五日同地에赴하야指揮를始作하엿더라

學生赤化取締
奉天省長各縣에嚴命

〔奉天發〕奉天省長劉尙淸氏는管下各縣知事에對하야學生의赤化取締에關하야左의訓令을發하엿더라 東三省의學生間에서秘密히赤化를宣傳하야地方治安을攪亂하는者가잇슴으로中等學校以上의男女學生의行動에對하야는嚴重히監視하고郵便에對하야도嚴重한檢査를勵行하며敎師는恒常學生의行動에深甚한注意를하야容疑者는直時報告할事

拓殖省官制와 豫算編成立案

〔東京電〕拓殖省新設에件한豫算의編成과拓殖官制의立案은拓殖局에서立案中인바畢竟成案되어十七日大藏省에廻附되엇는데그大要는左와如하더라

一,拓殖省은昭和三年度는勅令其他改正을要하는것임으로同年七月부터新設

一,豫算은三年度에百十一萬圓으로此는大臣,政務,事務兩次官其他의人件費及事務費로事業費는目下外務,內務兩省豫算에計上되어잇는移植民關係의것을全部來年七月부터同省에移하는것昭和四年度以降豫算은年年百九萬圓으로함

復州粘土採掘
日本側에許可

〔奉天十八日發〕一時排日問題化하든關東州外復州에잇는大連福昌公司所有의粘土坑은其後日中當局의接衛으로從前대로日本側의採掘權을認定키로解決을지엇더라

各地明年豫算
本月末終了

〔東京電〕各地特別會計明年度豫算案은曾往부터拓殖局에서審議中이던바今回大藏省에廻附하엿슴으로主計局에서는十七日關東廳豫算부터査定에着手하엿는데本月末外지는大體終了할豫定이더라

滿鐵外債交涉
認可키로決定

〔東京電〕政府保證滿鐵外債六千萬圓의交涉은『라몬트』氏와의間에最近進行되어不遠成立될希望이잇는듯한바滿鐵은右交涉이成立되는대로政府의認可를得할豫定인바大藏省에서는直時認可하기로決定하엿더라

後藤氏露國行
十二月五日出發

〔東京電〕身病을靜養次로露西亞旅行을延期中이든後藤子는十二月五日東京을出發하야訪露를決行케되엇다더라

山東大饑饉
災地十分六 災民二分一
七十年來처음인 草根木皮亦盡

〔濟南十八日發〕山東省의饑饉은想像以上으로激甚하야華洋義賑會山東分會는罹災區五十六縣面積二百二十四萬餘方哩罹災民二千百八十六萬百二十一名으로山東省에는實로七十年來의大饑饉으로草根木皮도不遠絶乏하리라고發表되엇다右面積은山東全省의十分의六에當하고其人口는全省人口의二分의一强에及한다더라

노氏搜索隊出發

〔北京十八日〕五週間前西山方面에狩獵하러간後行方不明된英國公使館附武官『노레스』中佐는아즉行方이不明하기째문에十八日朝『화이트』大佐는搜索隊를組織하야가지고搜索次로떠낫는데이미山西軍에게捕虜된것이라고推測하는바張家口에서山西로갈計劃이라더라

京城府 自治制의要項
附議修正

十七日午後二時부터府廳委員會室에서府協議茶話會를開會하고同會委員會의起草에關한自治制實行要項을審議한結果同草案中左의事項에對하야修正後다시該案을外二課에(學校組合議員,學校評議員)이提議하기로決定하고解散하엿더라

◇修正의件 第三項『市長은官選으로』를『當分間官選』으로修正 第四項 市會議員의選被選擧權은『帝國臣民으로서獨立의生計를營하는』年齡二十五年以上의男子로서一年以上市內에住居하고市稅年額五圓以上을納入하는者로함

八面鋒

○三國軍縮의 失敗는 一般인데 英國은建艦을減少하고, 米國은三界設備를모다擴張한다고 무슨差異로그러할가

○軍縮의首唱者인, 米國으로서軍備를大擴張하자고, 前後兩截이로군

○그러면日本도, 그대로잇지는안흘엇다, 벌서두눈이둥그러켓지

○京城府自治案에, 市長은官選으로하자고, 그러면그自治는官制의自治도군

○또市會議員은, 年額五圓以上納稅者가아니면안된다고, 를우南無阿彌陀佛이가, 그所謂自治는어때쓸것인지종일엇스면

北京에서 交通會議開催
三線의連絡關係協議

〔奉天十八日發〕北京에서不遠間交通會議를開하고四洮,京奉線,打通線連絡에對하야協議할터인바胡蘆島築港問題에關하야當局에서는重大視한다더라

兵役法施行後 改廢勅令案
來週에決定

〔東京電〕兵役法이十二月一日부터施行됨에件하야改廢될左記勅令案은來週閣議에서決定될터이라더라

一,兵役法施行令
一,陸軍補充兵令
一,陸軍武官服役令
一,海軍武官服役令
一,海軍志願兵令

大阪着名問屋案內

問屋選擇은成功의母 卸問屋 大野合名會社 大阪市東區北久寶寺町五丁目 電話船場四四三五番 振替大阪九一三九番

金物問屋

各種乘馬ズボン 其他生地一般卸 コール天學生服 コール天勞働服 小倉小學生服 冬向見本發行 若原重平商店 大阪市東區內本町二丁目

ネクタイ一般 洋裝附屬雜貨製造卸 稻村商店 大阪市南區南久寶寺町三丁目 電話船場二七三三番

洋服裏地類專門卸 室谷商店 大阪市東區谷町二丁目 電話東六六四番 振替大阪一九五六番

虎印優良メリヤス 冬物品揃在庫品豐富 吉川長商店 大阪市北區河內町

洋服羅紗裁縫品卸商 石尾仁三郞商店 大阪市谷町一 電話一七一七 振替大阪二八七三番

毛絲綿製 軍手袋와양下 防寒用メリヤス類製造卸 吉川彌三郞商店 大阪市東區內本町一丁目

소ー루首卷卸 大阪市東區北久太郞町四丁目心齋橋筋

蝶票洋傘問屋 橫田商店

イーグル印 YY印 優良ゴム長靴及運動靴兒童靴オバシス卸專業 山下芳松商店 大阪博勞町四

運動被服全般 メリヤス雜貨一式卸 寺井商店 大阪市東區南久太郞町四丁目

奈良市椿井町 株式會社 墨製造本舖 古梅園 支店大阪心齋橋通角南久寶寺町 京都寺町通り二條上ル

吉光金庫 吉田光金庫店 大阪內久寶四 電話東一六〇三番

本案內特別一手取扱 大阪相互通信社

鶴岡藥品部 任保證 男女顏手足 胸毛其他身體 脫毛하고再生치안음 ◆定價 ◆說明書

脫毛剤ラベル 一分間에玉갓흔肌 라베루

團成社 特別豫告 修羅의 사나이 最後의人 全八卷 월리암예 몬드氏 主演

第三回 電話의秘密 全四卷 無敵 씸손 全八卷 大帝의密使 全十卷

朝鮮劇場 電光 二一二八 鐵路의白薔薇 活力아 벅리 ▲大豫告▼ 大馬의效果

優美館 電光 三五九番 十一月十八日金曜부터 特別興行 昇天意氣 全六卷 學生五人男 初戀하리 全七卷

『豫審으로豫斷不可 辯護士團聲明內容

鐵窓呻吟의延長은悲痛하나 機械的辯護는天職上不可

波瀾一貫의六十餘日

聲明書

朝鮮共產黨事件公判이去九月十三日에開廷된以來我等辯護人은或은司法權의獨立과法의神聖確保를爲하야或은法廷內外의取締에對하야或은公判公開禁止에對하야或은拷問警官의法廷潛入及拷問事件에對하야不屈의精神으로써鬪爭하여왓다我等의主張이大槪貫徹되어（公判公開의要求는除하고）被告等이比較的自由롭게供述할수잇도록되어爾來今日外지六十餘日동안被告人의訊問이進行되어왓다

그동안被告人等은警察署及豫審廷에서○○한○○에依하야無實의供述을하게된것이다또供述하지아니한것을調書에記載한것이잇슴에對하야辯解한바잇섯고畢竟에는一部被告人으로부터拷問警察官에對한暴行凌虐罪의告訴外지提起하게되어立會辯護人은勿論一般世人으로하여금本件에對하야深刻한疑惑을가지게하엿다

各被告人은前記의事情에依하야警察署及豫審廷에잇서서何等의有利한反證을들수업섯다그들은公判에이르러비로소그機會를엇지아니하면아니된다裁判所로서도公正한判決을下하고저하는限에는그들에게有利한反證을들機會를充分히주어서事件의眞實內容을發見하는것으로써그當然한實務로하지아니하면아니될것이다

於是乎我等辯護人은警察署檢事局豫審廷及公判廷에잇서서의各供述을對比하고또各證據를參酌하야各被告人과協議한後疑晦를거듭하야犯罪의有無를決定함에必要한證據의申請을하엿다그런데裁判長은公判記錄이아즉完成하지못하엿고（徐廷禧外三十四名公判調書未整理）불아서證據決定에잇서서各被告人의公判廷에서의 供述의 內容을아즉明白하게하지못하엿슴에不拘하고我等辯護人이申請한必要한反證의全部를冷然히却下하엿다이와가티하는것은被告를爲하야被告의辯護를主로하야事實의眞相을糾明하지아니하면아니되는公判中心主義直接心證主義의職任을저바리고事件의妄斷을敢行하고저하는것이라고斷言할수잇다 그것은警察署檢事局豫審廷의各記錄에서로잡힌一種의豫斷에基因함이아니고무엇이냐?

如斯히偏頗한裁判長의態度에對하야우리는到底히默過할수업다故로我等은 그忌避를申請하게된것이다

我等이裁判長의忌避를申請함에依하야百一名被告의鐵窓苦楚가늘어지는것과가티되는것은事實이다그들이呻吟하고잇는慘狀을생각할에逡巡의念을禁할수업다그러나그들을爲하야有利한反證도들지못하고徒然히機械的辯護에만急하야우리의天職을다하지못하고社會的意義에잇서서重大한事件을終了시키게하는것은各被告人에對하여서나또는一般社會에對하여서我等으로서는참아할수업는바이다

十一月十九日

朝鮮共產黨事件
辯護人 古屋貞雄 金炳魯 金泰榮 許憲 崔麟 金瓚泳 姜世馨 李求瑛 韓國鍾

十九日午後에 忌避理由正式提出

세변호사가관계변호사를대표 完全中止한共產公判

조선공산당사건(朝鮮共產黨事件)관계변호인중에김병로(金炳魯)고옥(古屋)김태영(金泰榮)의세변호사는동사건관계변호사를대표하야지난십칠일에신청한시본(矢本)재판장을위시하야중도(中島)협(脇)두판사에대한긔피신청(忌避申請)에대한세쇄한리유서(理由書)를작성하야십구일오후에정식으로재판소당국에제출하엿슴으로이로써조선공산당사건의공판은완전히중지상태에싸지고말은모양이라더라

公判終結은 明年二月에?

중지된공판의장래와 【辯護士金泰榮氏談】

금년안에는 종결될듯하든 조선공산당사건(朝鮮共產黨事件)공판이 돌발한재판장긔피신청(裁判長忌避申請)이라는파문(波紋)으로인하야 동공판은적어도이삼개월동안이나 중지상태(中止狀態)에싸지고말엇다함은 루보한바와갓거니와 전긔 중지된공판으로말미암아 일반은 또언제나 공판이속개되어 뭇이날가?하는 궁금한생각을 갓게되엇는바 이에대하야 변호인의한사람인김태영(金泰榮)씨는다음과가티말하더라

「글세요 긔피신청(忌避申請)에대한 재판이 뭇나게되어 검사(檢事)의론고(論告)와변호사의변론이잇슨뒤에구형(求刑)까지결정하려면 적어도 삼개월은걸릴터이니까 아즉 정확하게추측할수는업스나 대개 명년이월경이면공판이뭇날듯합니다……」

朴永憲保釋 廿二日許可

장미검사정이 돌아온후에나결뎡

박헌영(朴憲永)의 보석 문뎨는 장미검사정(長尾檢事正)이출장중에잇슴으로 십구일에도 결정되지못한모양인바 오는 이십이일에는보석이허가될듯하다 더라

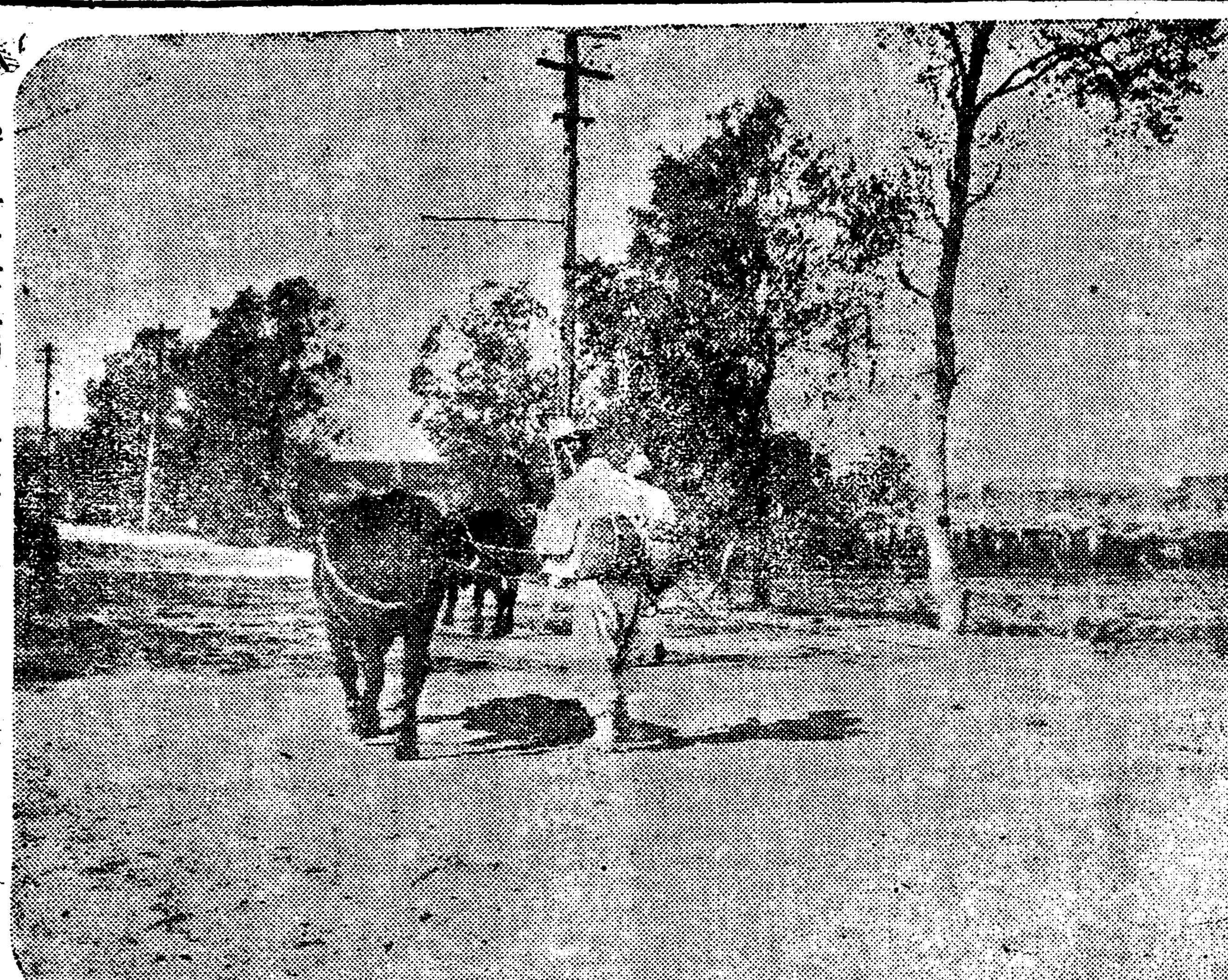

◇…쓸쓸한길에서―(소몰고가는행인)

東京灰地震

십팔일새벽 다섯시 이십오분으로부터약삼분동안동경디방(東京地方)에 상당한 디진이잇섯는바 진원디(震源地)는 상모천(相模川)상류로서징질은 약진의강(弱震의强)이라고발표되엇다더라(동경뎐)

注目되는忌避裁判

합의부에서결뎡짓자면 그것만이이개월후에나

조선공산당사건(朝鮮共產黨事件)관계변호인들이지난십칠일에데의한시본(矢本)재판장과중도(中島)협(脇)의두판사에대한긔피신청(忌避申請)의리유서(理由書)를 십구일오후에 정식으로 재판소당국에 데출하엿다 함은 별항보도와 갓거니와긔피 변호사단의긔피리유(忌避理由)에대하야는 긔보한바와가티 동사건관계판사(判事)의 의견서(意見書)가잇슬것이요재판소당국에서는 판사(判事)세사람을 선정하야 합의부(合議部)를 무미어 변호사단의 긔피리유와판사의 의견과 긔피신청(忌避申請)의도화선(導火線)이된증인신청서(證人申請書)와박헌영씨고등의공술서(供述書)를상세히열람한후 가부(可否)가 결정되것슴으로 일반의주목은 경찰로 긔피재판(忌避裁判)에집중되든 동재판이엇나기外지는역시이개월이상의장시일이걸리리라더라

基督靑年會 柔道昇級試合

십구일밤에거행

종로긔독청년회유도부(柔道部)에서는 유도정긔승급시합(柔道定期昇級試合)을 십구일밤일곱시반부터그회유도장(柔道場)안에서 거행하고 장소가협착되는 대로 일반의 관람을허락하더라

米國人宣敎師 『祖國思想』을鼓吹

『하느님이주신것』이란문서 西門署에서引致取調

시내서대문서에서는수일전에뎡동 긔독교종교교육협의회(貞洞基督敎宗敎敎育協議會)의 미국인『존비아레시ー』씨를인치취됴하는동시에 모인쇄물의지형(印刷物紙型)을압수하엿다는바 내용은일요학교교과서 (日曜學校敎科書) 속에『하느님의준것』이라더목부치고서 내용에는 조국(祖國)운운의불온한 자를 집어너허인쇄하것을배부코저한까닭이라더라

賣酒婦가 警官正服正帽

남편에게질책밧고 飮毒自殺未遂

부안군백산면평교리에사는(扶安郡白山面平橋里) 박긔만(朴基萬)의처라금선(羅錦仙)은 동리(同里)에서주식영업(酒食營業)을하고잇다는바지난달이십륙일에 줄포경찰서관내부안평교리주재소(茁浦警察署扶安平橋里駐在所)에재근하는은성경(殷成經)이란순사(巡查)가 그집에서 술먹고노든중그주부금선이는 그순사의 정복을입고 정모를쓰고 그이웃집을다니어보는사람은 우스면서도 의혹을하엿섯다는데 어데나갓다가돌아온그남편이 역시 그러한말을듯고그처의비행을질책한일이잇섯더니 그안해는그로인하야동

地主代表會 土地價協定

連絡抗爭을決議 三菱의長津土地强買後報

일본의큰정당(政黨)헌정회(憲政會)를배경으로하고내각을좌우하는일본의 재벌(財閥) 삼릉회사가 그검은손을 장진에까지 들이려가지고 관련과결탁 하야 위그곳사개면민(新南面洞邑面中南面上南面)의유일한생활근본인 밧(田)림야(林野)등을 강제로빼앗다십히 하려고 온갓횡포를하엿다함은 이미각신문에보도되엿바 어니와 이제그후 무차보도하건대 주민측 에서도더욱강경한 태도로싸홈 결심을가지는바 지난팔일에 신남면하갈우에서 각면디주들이 모허서디표회를열고여러가지로 금후대책을 토의한결과 아래와가튼네가지사항을결의하엿다더라

◇決議事項

一、現在地主會를組織하고抗爭中에잇는中南面以外上南面邑新南面三個面에서도團結的地主會를組織하야互相連絡抗爭할일

二、地價發表는四個面地主代表한行爲의理由를質問하고그解答을求하야對策을講究할일

三、地主側에서는十五個條의買收價格協定委員會를選擧하야十四日外지協定案을作成하야會社를直接相對로于今外지行한그無理한從正當한地價를發表하기로할일

四、價格協定前에强制로된上南面地主의土地賣渡承諾書의取消運動을할일

四個面地主代表會土地建物及其他價格協定表

田一坪當 等級	價格	垈一坪當 等級	價格	林野一坪當 等級	價格	本家建物一坪當 等級	價格	附屬建物一坪當 等級	價格
一	[illegible]	一	[illegible]	一	[illegible]	一	[illegible]	一	[illegible]
二	[illegible]	二	[illegible]	二	[illegible]	二	[illegible]	二	[illegible]
三	[illegible]	三	[illegible]	三	[illegible]	三	[illegible]	三	[illegible]
四	[illegible]	四	[illegible]	四	[illegible]	四	[illegible]	四	[illegible]
五	[illegible]	五	[illegible]	五	[illegible]	五	[illegible]	五	[illegible]

一、其他使用建物及貯藏室等은全體五圓以上五十圓以內로할것임

二、井戶는三十圓以上一百五十圓以內로할것임

三、水砧은三十圓以上一百圓以內로할것임

四、墓地移葬費는每十里七圓으로함

五、家族移轉費는每十里에大人五十錢十三歲以內小兒는半額으로一泊費一名一圓（五十里一泊）으로함

六、物品運搬費及家畜運搬費은移轉時의運送에準할것임

七、建物移轉費는元代價에八割로함

八、肥料는一貫에一錢以上五錢以內로함

二、委員聯合會開催件 四個面地主會委員聯合會는오는二十三日부터泗川里에서開催하기로함

三、運動費負擔件 運動費는左와如히負擔하되來二十一日外지會計金輸周氏에게納入하기로함 中南面二百圓 新南邑上南三個面은各一百五十圓

四、咸南新報(日文紙)의不正記事에關한件 咸南新報에揭載된所謂『地主側의要求價格』及『不實同盟組織』云云의記事는一切조根없는不正記事임으로本委員聯合會로부터위선取消要求를하는同時에抗議文을發送하기로하고 但抗議文作成委員은鄭贊周氏로選定함

日文紙에抗議

하남신보에

별항보도의 결의사항과 가티지난십일일부터 사개면 가격협정위원들이 주며료 약 삼십여명이 항정(抗爭)의중심디대인중남면사수리(中南面四水里)에서토디(土地)건물(建物)등가격협정위원회(協定委員會)를열고방을새어가면서 협의하기를 시작하야 십륙일정오에야 겨우 뭇을마추엇는데 그협의사항은 다음과갓더라

◇協議事項

一、土地, 建物等及其他에對한價格은左와如히協定한後此를各面個個地主에게經由한後施行하기로함 (但이미朝鮮文新聞紙上에發表된協定價格은地主中『一部小數의私定』임으로此를取消함)

龍山孝昌園을 李王職拂下要望

왕가의릉이잇다고하야 공원될것이못될듯하다 關係當局鳩首會議

십구일오전원뎐(園田)산림, 송사법무(園田山林, 松寺法務)리왕직차관(李王職次官) 생전 내무국장(生田內務局長) 미전경긔도지사(米田京畿道知事)송촌비서과장(松村秘書課長)등이총독부에회합하야구수협의 하엿섯는데 그는방금문데되어잇는효창원(孝昌園)의처분에관한협의를하엿는바권효창원으로말하면세상에서다아는바와가티국유디(國有地=山林部所管)이것을 부에서며부를바더공원으로할계획을세운것인바효창원안에는리왕가의릉(陵)이잇슴으로리왕가에서이것을불허하여달라고총독부에요망한일도잇슴으로문데는매우분규를보게되엇는바총독부에서는리왕가의요망과민중의요망사이에서어일도량단하는해결을하기어렵게되엿슴으로이가를 거듭하는중인데 일이리왕가에 관계된것임으로 얼는해결이 될것갓지안타더라

二十餘處竊盜

본뎡서에데포

시외고양군(高陽郡)출생으로본정한주소직업이 업시 시내를돌아다니든 신귀덕(申貴德)은 금년이월에 서대문형무소(西大門刑務所)를 출옥한 롭어나다시 생활난에몰에 구월이십일에 시내남대문통수천상뎜(南大門通水川商店)으로 부터『빔크』여섯개를 도적한일을 위시하야 스물네군데에서나 여러가지로 물픔을도적한일이발각되어 다시 본뎡서의손을거쳐 형무소에송치되엇다더라

◇금반지도적 수원(水原) 출생의주소부정한 림도석(林道石)(二三)은지난초하로날에 시내영뎡뎡(櫻井町)동산(東山)의집에들어가서 가일백칠십여원어치되는금반지등을도적한일이 발각되어십구일아츰에소관본뎡서에검거되엇다고

太油가터차린 爆發藥二箱

경성에서서부조역에 驛長이發見코騷動

긔보 = 지난륙일오후여섯시경 경동선 부조역 (慶東線扶助驛)에서폭발약두궤작(爆發藥二箱)을발견하자 시긔가시긔 임으로 경찰관은 각방면으로 범인을수색코자며활동중이라는것은당시본보에보도한바와갓거니와이제그폭약의 출처와 밀송한방법과범인의 주소씨명을 듯건대부조역에서 지난륙일오후 세시삼분에 대구(大邱)로부터출발하야오는 긔차편으로 경성(京城)에서 발송한석유(石油)두개가 도착되엇든바 동네시경에 김남산(金南山)이가뎐긔랴 왓슴으로 역장이 뭇기를무엇이냐한측 그는대답하기를 태유(太油)라함으로 역장이흔들어본즉 기름과달음으로 궤작을뗘어 보려한즉 김남산은 그만다라남으로 이상하야 여러본즉 그속에는 폭약스물다섯상자와 뢰관 삼백발(爆藥二十五箱及雷管三百發)이 잇슴을 발견하고 즉시 강동주재소 (江東駐在所)에급보를하엿다더라

前巡査가首謀

一部見失이奇怪

이급보를들은 동주재소 에서는 각방면으로 비상선을늘어고 권김남산(金南山)을찾든결과동곡시경에경주군강동음식뎜리덕명(李德明)의집에잠복하엿잇는것을 데포하야즉시 경주서로 인치하고 엄중히취됴 한결과그는영일군창주면구룡포리 (迎日郡滄州面九龍浦里) 에잇는황석태(黃錫台)로판명된바황석태는지난이일에 경성(京城)으로가서전자부터 친하게지내든 경성부황금정이뎡목(黃金町二丁目) 삼십오번디에원적을두고현재고양군숭인면청량리(高陽郡崇仁面淸凉里)에잇는경성뎐긔회사집금원 김긔섭(金基燮)(三六)을맛나서어업할녀듸발약스물다섯상자 (爆藥二十五箱)=(一箱入五本式)와뢰관삼백발(雷管三百發)을긔사모로 개론동대문밧훈련원에서맛나 권긔물품을록배원에사가지고다시석유상네개와궤작을사가지고와서폭발약과뢰관을너어서경성역으로부터 발송하엿다는바이라셔서발송하엿든바사실이라고 다시수하지경동선부조역에출하자 겁이라고 부폭로되엇다는바 폭발약은 일본화약제조주식회사(日本火藥製造株式會社)제품 산영인(山櫻印)이라는표(票)가부텃스며뢰관은털제백색(鐵製白色)품이라는바석태(錫台)가쳐음에경성에서살며보다 폭발약의 수효가부족함으로부족한폭약의거처를밝키려 금각방면으로 조사중이나 아즉까지 발견치못하엿슴으로 방금 각방면으로 엄탐중이라더라

淸凉里警戒中

뎐차에서나린것을데포

공범자(共犯者)인김긔섭(金基燮)의체포를위하야경주서에서황석태(黃錫台)를압세고 경성(京城)으로와서 즉시경성에 갓든바 마츰외출하고 업슴으로 청량리뎐차종점 (淸凉里電車終點)에다가형사(刑事)를배치하야두엇다가칠일오후에뎐차에서 나리는것을체포하야 즉시 대구로와서 취조한결과 권긔사실을 승인하엿는바 그는 명치사십이년부터 대뎡십삼년外지경성본뎡경찰서(京城本町警察署)에서 순사(巡査)로근무하엿스며근무하는사이에황석태(黃錫台)를알게되어포항(浦項)에다가어장(漁場)을설치한후그와동업(同業)자로잇다가 현재는경성뎐긔회사집금원(京城電氣會社集金員)으로 근무하는바금모씨(某氏)는폭약(爆藥)을밀매(密賣)하야만흔리익을탐하는자이라더라(대구)

晉州에初氷

진주디방에서는 일긔가매우 따뜻하더니 최근삼일동안은 졸지에 치위가 더하야 십팔일 아츰에는 진주에서 처음으로 얼음이 얼엇다는데 예년에비하면 삼일간이나느저젓다고(진주)

武器密輸出의 秘密會社發覺

사장이하로다수한범인 第一次로靑島에

십사일일본문사(門司)로출발하야 청도(靑島)로향한 상선래산환(福來山丸)의 승객 광도시류천뎡(廣島市流川町)대세훈봉(大歲榮雄)(三一)동곡선수(同谷善壽)(二四)의두명을문사수상서(門司水上署)에서 취됴하엿던바의외로무긔밀수(武器密輸)를계획하엿던것이 발각되엇다는데 전긔량인은 鹽湘日日新聞通信部主幹光內照寬(二二)廣島縣賀茂郡津村時計店佐野竹次郞(四九)同縣佐伯郡己斐町室山德造(四六)同古物商小西孫一(四三)의네명과 련락하야 만몽밀수출회사(滿蒙密輸出會社)를조직하고 좌야(佐野)를 사장(社長)으로 소서(小西)를수출계(輸出係) 실산(室山)을 사입계(仕入係) 곡(谷)을 판매계(販賣係)로 하야 무긔탄약의 대대뎍 수출을하랴하야 위선 첫번으로십사일래산환으로 무긔탄약이천발을 청도 제남(濟南)방면에뜰려다가데포되어 문사수상서로 부터 형사를 광도로 파견하야일파를 묘중이라더라(문사뎐)

秘密結社『衆產』

『팜풀렛』을발행하야 赤化宣傳하든團體

주내긔관고원석정조치 (關內機關庫員石井朝治)(二六)외 수명이 주모가되어 중산(衆產)이라는 비밀결사(秘密結社)를조직하야적화선전의『팜푸레트』를각방면에발송하고명년일월에귀세를올리라고계획중이더바 발각되어현특고과(縣特高課)의지휘로사정이하려든자를검거중이라더라

始興郡에 標榜强盜

범인은데포

지난십칠일밤 새벽세시반경에 시흥군서면소하리 변형리(始興郡西面所下里亦亭基)의집에 괴상한칭년두명이 나타나 군자금을 내라고 협박하야 현금사원을강탈도주 하엿다는데 지난십오일 밤에도 시흥군북면 (始興郡北面)모처에그와똑가튼 범인이나타난일이 잇섯슴으로 소관경찰서에서는 범인을엄중 십팔일아츰에 그부근 오류동(梧柳洞)에잠복하야잇는것을 탐지하고 즉시데포하야 방금엄중취됴중인바 단순한시국표방강도(時局標榜强盜)인듯 하다더라

延齡固本丹

補藥의王―健康增進以還老以劑

【藥價 一個月分金八圓】

六味丸

滋育.潤肺.補血.強精劑

【藥價 一劑 六圓】

身外無物!

그러타 世上萬事가 다―저 한몸이 健康하고서, 일이다

豐年가을 ―― 補劑藥을먹을때!!

藥品優良하고 効力卓絶함을 確保함

補藥案內進呈

本舖 京城黃金町二丁目 朝鮮賣藥株式會社 電話本局二三八四番 振替京城二四〇八番

金潤光商會 京城鍾路四丁目 電話光一五四三

特製 梅毒丸

定價 特製二十日分一劑金三圓 十日分一劑金一圓五十錢

本劑는男女梅毒全治에靈藥으로多年累試驗하온바一、二、三期梅毒에와六〇六號注射로도無効한時와鼻瘻劑金石劑로無効한時와十年以上된年久한梅毒에와普通藥으로는完治치못한時와其他疫病時에第一有効하며口甘中毒이無하야秘密治療에適當하며服用日노부터偉大한効力이有하고梅菌을撲滅하며永永祛根되여更不再發하는先服諸氏가公認하는바요本舖에서擔保하는靈藥이오

淋疾靈効丸

一人完治用 金二圓

本劑는男女淋疾에靈藥으로膀胱炎淋疾消渴、尿道炎、沙淋、血淋冷淋、急性淋慢性淋等에特히神効하야服用日노부터効力이偉大하야完全根治됨에神効한靈藥이오

(但地方에는代金引換酬應함)

京城鍾路二丁目鍾路里門越便

本舖 天恩堂大藥房 電話光化門一七三九番 一八七一番 振替京城二一七九番

全州藥令開市廣告

一、開市 昭和二年十二月三日(陰十一月十日)

一、閉市 昭和三年一月三十二日(陰十二月末日)

一、令市到着前物에代金引換은志願에依하야酬應함 但時價의半額以內에超過치아니함

一、其他設備는前年例에倍加設備함

全州令市永成會白

電話買入

電話擔保金融月賦販賣公債債劵高價買入自轉車販賣及修繕

京城府南大門通二丁目一二九 熙美屋自轉車店 電話本局二七四七番

色白하게됨

色이검거나벌건분에드릇도 藥代는三錢切手封入郵送通知하십시요色白하고美麗하게되는良藥을封書로通知함니다

東京本鄕二丁目六番地 久保 [illegible] 子

古本高價買入 書籍高價典當함

京城本町貳丁目三十番地 金子書店 電話(本)二一二一番

京城黃金町四丁目五番地 金子質店

◇未來의記錄突破＝이것은동양에서는 아즉볼수업는 파리에잇는 일이올시다 파리에서는대단히평판이조와서 구경하러오는사람들도 엄청나게만답니다 어쨋든지 귀엽게보는 눈이요 귀여운어린도련 어린아씨들이 죄은자동차를 쌩쌩거리며경주를하는것인고로 누구나신긔하여서도 한번긔어히보고저할것입니다 이것은장차세계에더일홈이잇는운동경기중의 하나가될것이요 그동은장차긔록을깨트릴자동차경주선수가될줄밋습니다

하품과 기지개로엇는 새로운건강법
◇현재미국에서대류행

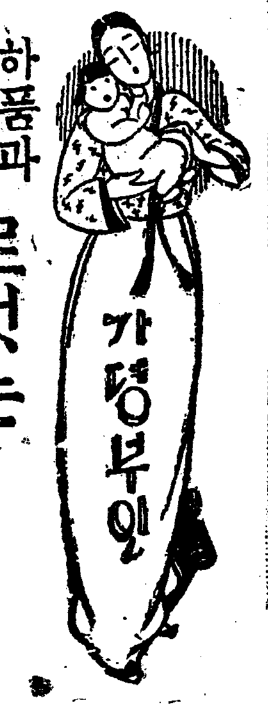

가뎡부인

잠자든개나고양이가깨어서는 을뜨면반드시 하품과 기지개를 겸니다 이것은커들이 새로운생(生)의데일보로써자는동안에바든바신데의압박을이로랄미암아 케하고혈액의순환을도웁게되는 것이올시다 하품은폐장을펴는 것이오 산소의흡입을 보충하고 호흡긔의조절을하는것이올시다 그런데 하품과기지개의 분해작용을응용한 일종새로운 건강법이케창되어 현재미국에서 대류행을하는중이니 그방법은 자못간단하되 효과가대단히 크다합니다 그것은 먹러가ㅣ리ㅣ씨의 케창한것인데 그방법은 먼저할수잇는대로 의복을엷게 닙거나 또는리데로써 반드시두러누을것 이올시다 그리고편정칠것이올시다 그러케하고배속으로부터소리를내여 하품을하든지 혹은웃든지할것입니다 그다음에는 흉부를 럭첫치고심호흡을하며 상지하지를쉬지로 밧구어 가면서쉐칠것이올시다 그리고 위부를손으로마찰할것이요 상반신을일으켜 권후좌우로돌리고 몸을 권후로권권히 들릴것입니다 매일아츰 일어날때마다 자리에서 이것을행하고 또한밤에 잘때자 을바라보며 심중우서서 얼골의 근육을 너그럽게하는것으로 시작하야다음에심호흡을두어번행하고두팔을할수잇는 대로머리우에로쭉써치는동시에두다리를 할수잇는대로또한힌것을에로써

送秋
金流水

해마다의일이오매
올(今年)이온들
안돌아가시기바라오리까
이케—— 또다시
몰아가실길이오니
내——다만외로울차외다
×
한만흔 나의얼골보고
넘가시며 하시는말슴
『내—— 가거는가오만
단풍에고흔불들며 노코가오니
넘넘이 그얼골
나보는듯 보아주소』
——實子夢前에서——

되어서 이것을행하면 숙면을할수가잇슴니다 시간도 만히걸리지안코 방법도 간단한것이아니라 날마다 지속뎍으로행하면 큰효과를보다합니다(文)

상의
人事、衛生、育兒、技術、家庭、學藝、問題解答

일본말자습할책을가르처주세요

[문] 금년 삼십이세의 녀자인데 보통학교용 국어독본삼권까지밧게 못배왓습니다 상로에서 연필장사라도해서 어린 자식의 학비를 보태여주려하나 그 흔한일본말 한마디도 몰라서 답답한때가 만습니다 일어를 자습하려면 엇던책이 조흘가요 또한정가와판매소를 자세히가르처 주십시오(慶州鄭金順伊)

[답] 일어를 자습하라면 보통속수국어독본을 사용하여 왓습니다마는이것은시대에 뒤떨어진것 이올시다 보통학교국어독본 삼권까지 배호셧스면 동본사권 상해(詳解)부터 시작하시는것이 조흘줄압니다 정가는십전입니다 그곳에도 보통학교교과서 판매소 뎜에 잇슬것 입니다(保)

布哇에서開催하는 汎太平洋女子大會
이십칠개국에서이십오인이참가하게된다

일천구백이십팔년 팔월 이일부터 하와이호놀룰루에서 범태평양녀자대회(汎太平洋女子大會)를개최케되엇다는바회원은 일백이십오인의예정이요여긔에 참가할 자격을가진 나라는태평양연안에 잇는비률빈(比律賓) 중국(中國)조선(朝鮮)남아메리가(南亞米利加) 오스트렐니아(濠洲)일본(日本) 급기타 도합이십칠개국이라하며 대회의 회장은미국에서 사회사업가로 첫손가락을 꼽게되는『케내딕스』부인이라한다 벌서신서란(新西蘭)과호주 두나라에서는대표가 협정되엇고 범태평양 협회총부로잇는 앤나햇터스웨이 부인은 방금가나다(加奈陀)와미국각디로다니며대회에대한선전강연을하는중이라더라

消息
◇韓一銀行預金保員으로잇든李瓊完女史는日前에그곳을辭免하고市內樓下洞培花女子普通學校敎員으로就職하엿다고

學藝

美術領域에在한 主體理論의確立 (一)
——反動的美術의拒否——
林和

一

現在朝鮮에잇서서 無産階級藝術運動은 全階級運動이그全面的進展과한가지社會의 全過程을批判의對象으로한다는『레닌』의『唯物論者의分析及規準을社會的階級 集團生活의全部門의 總形態에다適用해야할過程』을正確하게過程치아니하면아니될歷史的必然인 發展階級에處함에依하야

無産階級의藝術運動그것은自然成功的이고 組合主義的인狹隘한部分的運動形態를揚棄 及至그組織形態에이르기까지解體或은 그組織을根本的으로改良하는데까지에 이르럿다

그리하야 無産階級運動의藝術運動은 그理論에잇서서나實踐에잇서서나 모—두를 政治的으로 行動化에서차저려고하는것이다

即 無産者의藝術運動은 組合主義를 揚棄하는即時로 全階級的 全民族的인 政治鬪爭의分野로進出한 全運動과 合流하야서 一切의事物化의社會的根元에도肉薄하는 階級의運動即二元社會에잇서서의 組織形態인政治組織에도進擊하는『푸로레타리아』의全運動의一翼으로外行動하게된것이다

그러나 우리는여긔와서다시一考를짓치안흘것인가 即그것은나는것이아니다 藝術運動이政治的으로進出을하고或은政治的行動을取치아니하면 아니될現段階에處하엿다고하면 藝術運動의政治化 乃至政治的進出의理由를우리는여긔서具體的으로究明해야할것이다

첫재理由는우에서若干論한바와如히 全運動의一翼으로行動하지아니하면아니될 우리는辨證法的唯物論을잇는맑스主義者이기때문이다

그리고運動의方法論上에在한理由는 本來作品을本位로한藝術運動의效能이란가장效果的이라도그것은意識××과觀念鬪爭에그치는까닭이다

即社會××過程에잇서서 가장非科學的이고形而上學的인意識過程의問題에不外하는까닭이다

다시말하면小『뿌르조아지』와『인테리겐차』의卓上××論에서얼마머지안타는것이다

그리고 더구나組合主義的運動形態를가지고잇든時期엔純作品中心에 部落的인運動에不過한것이다

그럼으로 우리는우리의××를고켜야하고擴大시켜야한다(以下六行略)

二

나는本論初頭에서 이에까지 朝鮮의現段階에處한藝術運動全般의意義를밝혀왓다 그러면 藝術運動의方法論的問題라든지組織의問題는概念的이나마말햇스나 無産階級의藝術이란如何한形式과內容을가진것이며 그價値의優劣은무엇을標準으로하는것일가

나는여긔서 이말을더하기前에 먼저一言할것이잇다 그것은이글을읽는이가 藝術運動과 藝術을엇더케認識할것인가하는생각을가젓기때문이다

이말은다른말이아니다 엇게말하면運動과作品이個別的으로存在하야잇다는말은감사한말이다

即나의無産階級藝術에對한解釋은結局 我等은如何히藝術을認識하느냐하는 方法論的問題이다

다시말하면 無産階級藝術運動部門內에서 一般的으로부르는藝術이란것은 如何한認識方法下에 存在해잇는가하는그것이다

첫재로藝術은맑스主義的認識即世界××의意志(目的意識性)과의結合 貫一되지안는如何한優秀한藝術이라도『푸로레타리아』에게는何等의意識을갓지못한다 우리는어떠케이러한藝術을푸로레타리아藝術이라고볼수가잇슬것인가

그다음으로 全無産階級의生活意志의方向을向하야 그實踐化의道程으로突入치아니하면아니된다

『街頭의宣言』
赤駒

거리! 憎惡에타는거리 憤激에불붓는거리
보라! 사랑하는이여! 젊은이들이여!
검붉은霧圍氣——굽이치는불길
나오라! 詩人이여! 美術家——音樂家
거리로나오라! 나와서소리치라!
언제까지나 塔안의읍창이역되지말고……
民衆——民衆——民衆
굿세게나가라! 압흐로——압흐로——
都市의民衆——鄕村의民衆
『모—터—』의音響을 좀더擴大하라!
大地의呼吸을 좀더깁게하라!
民衆——民衆의前進——前進의굿세임
우리는 그것을讚美한다! 그것을祝福한다!
그것은人間으로서 참『삶』에돌아가라는 强烈한『리듬』인까닭이다
누가그것을막느냐? 灼熱된有機의結合——民衆의前進——前進의偉大한힘은
天地를휩쓰는바람 여긔히民衆의感情은쉬복질하는데……
——1927·11——

科學

自働交換電話 加入者線의故障을 自働的으로發見하는器械
大西中央電話局交換課長發明

自働交換電話加入者線의故障을自働的으로發見한世界的인器械가京城中央電話局交換課長大西技師의손으로發明되어東京遞信局의依賴를受하야本年四月以來同技師가製作完成한바를數日中에東京에送하야自働局에서實地使用되기로되엇다는데器械는自働局의『테스트、콘넥터—』를利用하야加入者線에接續한즉同時에檢測器가自働的으로測定하야서回線狀態의種類에應하야其結果로良好는『良』斷線은『斷』混線은『混』一線地氣及十線地氣는『地』이것도一線及十線이自働的으로區別하며話中은『話』라는여섯가지의結果가現字盤에文字로現出하도록裝置되어잇는것이라는데 器械의特徵이라는諸點은

一、同一레벨의電話線을테스트하는時에는順次로다만하나의『인탑스』로서接續될수잇는것

一、檢測能率이在來의試驗機에比較하야非常히昔하서一秒間에二回線을試驗할수잇는것

一、在來의試驗機는優秀한技術者가二十秒乃至二十五秒를要하야겨우一回線을試驗하든것에對하야이器械는技術上의習熟을不要하며正確히迅速히故障이發見될수잇는것

等으로이에類似한器械로서는獨逸의『시멘、할스』의發明에依한것이잇스나이는正確치못하다는데이에大西技師가特許權을갓게되엇는바使用成績이優秀한外에는諸外國의特許權을어드라고한다더라

赤露서失人心
바리톤名歌手 ◇報酬가적다고

『쏘비엣트』정부(政府)는『바리동』가수(歌手)로서 유명한로시아 새음악가『프에듼、샤리비안』씨의 그의고향인로시아의별장(別莊)에서 사는것을 금하엿다는바 그리유는 씨는최초로민중예술가(民衆藝術家)가아니라는것이니 공산당(共産黨)의 령수(領袖)들은 씨가자본주의(資本主義)의아메리카에서다액(多額)의출연료(出演料)를 줌으로거긔에서 출연하기를 조하하여도 보수가적은 로시아에서는출연하기를 실혀하는까닭이라더라(모스쿠바뎐)

世界的音樂家 『진바리스트』氏
朝鮮을經由할듯

세계음악순례(音樂巡禮)중인『진바리스트』씨는 십륙일 중국북경(北京)호텔에서데일회의 연주회(演奏會)를하야대성공을 일우엇던바 십칠일밤의 연주를 맛마치고 또한 텬진(天津)에서 연주를하는후상시로 일본으로 향하리라는데 후조선에도 들릴는지모른다더라(북경뎐)

◇사진은래일중순(中旬)에긔신양행(新律行)에서수입배급할『진홍의문자』의한장면

佛國살롱에入選된 李、裴兩君을祝賀함
巴里에서 孔灌

佛蘭西는아즉도現代藝術의世界的中心이라고말할수잇다 또아서佛蘭西美術의 表現機關인『살롱도—또』는 美術家이면다알것이다 그런고로그곳에入選된다는것은 큰榮光이며名譽일것이다

이번 李鍾禹 裵雲成兩氏의作品이 다한가지『살롱도—또』에入選됏다는것은 다만 兩氏의榮光일뿐만아니라 한걸음나아가 朝鮮의榮光이며 名譽라고하겟다 이번兩畵家의作品의入選은 무엇보다도먼저 朝鮮美術界의炬火가될것이다 그것은——우리의사람生活에는무엇보다도 藝術的信念이必要한것이다 그民族이自由의올에對한隱信은 그民族에게生의價値를堂堂하게함만아니라 한걸음더 나아가 그들을맛하게하며 偉大케하는原動力이될수잇지안흔냐—朝鮮人이 藝術에 잇서서 優秀한天質을 가젓다는것을事實로 證明해줌은 우리에게藝術的卓越을 保證해주는것이며 얼마 將次압흐로도 하고만흔어린 朝鮮藝術家의 가슴을 굿건히하기에足할것을 미더마지안는다 여러가지理由로하야우리는이번兩畵家의入選을衷心으로祝賀하는바이다 李鍾禹氏의入選된作品은『靜物』두가지이며 裵雲成氏의入選된作品은『某夫人肖像』과 木版畵『自像』이다

◇李鍾禹氏의略歷
氏는 黃海道鳳山出生으로서 平壤高等普通學校에入學하기는 一九一一年봄이엇다 中學時代에와서는 美術에對한趣味가한층더구더지고깁허지게되어 一九一五年에同校를卒業함에 는美術에몸을바칠것을 이미마음가운데 定하고잇섯든것이다 하야一九一六年에 東京美術學校에入學하야 五年間 美術을專工하다가 一九二一年에優秀한成績으로 同校를卒業하고歸國後에는中央高等普通學校와梨花學堂에서圖畵敎授로잇섯스며一九二二年가을에巴里에와서 畵究所에서 約一年半동안 硏究하고 그다음에는또한露西亞畵家『이사아에쁘』氏와알려서 人동안『아또리에』에서製作하엿다 氏가 日本에잇섯슬때와달려서 지금은 寫實派로들어가고잇다 數個月後에는 本國에돌아올豫定인데 歸國後는氏의作品展覽會를開할려이라한다

◇裵雲成氏의略歷
一九一九年에 中東學校를 卒業後 東京早稻田大學經濟科에서三年間通學하다가 約五年前에獨逸伯林으로와서 처음으로엇던個人敎授에게 約一年間美術에對한 敎授를밧다가『레헬쪽크』美術學校에들어가서 거긔서約一年間工夫한뒤 伯林國立美術學校에 入學하야 數年間工夫하다가一九二七年即今年봄에 優秀한成績으로 同校를卒業하고 現在는同校의『아또리에쉬—레』(研究生)의資格으로잇는中에 그의作品을『살롱』에出品하여서 木版畵가 入選된것이다

가는가을의밤
千蓉

깊이흘러가는기나긴 異鄕의밤
가장사랑스러운 가을의달은
고요히고요히도눈물흘려운다
오—나족이흘러가는洪陽水우에
어느곳으로가려나?
白楊의납새 숨쉬다!
지새는밤마다이슬옷입는갈대야
번덕이는괴롭고처량心情을밀려
어느곳으로 흘러가느뇨 나의靈이여!
오—뭄자리깁허가는기나긴
가을밤에
푸른달은고요히눈물흘리며운다
이가려하야가을은흘러간다

散評一束 (五)
文袁泰

우리의衡平運動은 人類解放運動의一翼으로써 無産階級運動의陣營에잇서서(以下八行略)

衡平運動의使命에對하야 或者는말하기를——『衡平運動은差別撤廢運動으로서 無産階級運動은아니라』——고

나는此에도××한다 人類最高의完成을期한다(綱領) 우리들의運動은 一切의差別을撤廢할것이며 差別의發生原因인(中略)이아니하면 우리의眞의解決은困難하다 ×× ××가잇는곳에는差別도잇다 우리는無産階級의××을展開하야 ××××을展開함으로써 그를××할수잇는것이다

×

現今×××××××××인無産階級은 自階級의現實的生活利益의何者임을 알지못한다 그뿐만아니라 自己가(中略)인것까지도明白히意識치못하고잇다 故로 大多數는 內體에잇서서는(中略)階級의生活을營爲하면서 精神에잇서서는 敵조아의 精神文化에 ××되어잇다 짤아서 우리가 아무리××××에게 現實的生活利益을保障한다할지라도 ××大衆은 自己自身의 生活利益에××하지아니한以上 勿論前者가後者의應援을어들수업다

政治鬪爭에對한 無産階級의××은 ×××階級의 『意識의××』이如何히進展하고被等間에『階級意識』이如何히浸潤되는가? 하는것이다 故로당아서 또한有産階級의勢力維持의一主要條件은 ×××迷信이如何히 ××階級을 支配하고 現實的生活利益이 如何히彼等의耳目에××되고 階級意識의××이如何히沮止되는가? 하는것이다——끗——

學生文藝

풍경
中央高普 金天圭

쓸쓸하고도한가한
가을날아츰
초마끗
뎅—뎅
×
뎅—뎅—울엇
또뎅—뎅—울리
어제밤
또넘어다보면서
이웃집아가씨
얼마나슬슬햇느냐고
어엽븐녹소리로
인사합니다
×
이사간뒤로도
초마끗풍경은
뎅—뎅—울것만
이사간그는
한번도오지를아니합되다
×
오늘도 풍경이
울면서말하기를
이웃집아가씨
내생각으로는
커—기커기
떠돗한봄나라차저
춤추며 노래하려
간나보다고

失題
東萊高普 許辰鎬

바다는 眞珠를가젓다
한울은 맑은별을가젓다
그러나 나의마음은
사랑을 가젓다
바다와한울은 偉大하다
그러나 나의마음은
그보담도 더偉大하다
그리고 眞珠와별보담도
아름답다
나의마음은힘잇게도빗치인다
젊은이들이여!
나의偉大한마음가운데 오라
나의마음은
그리고바다 그리고한울
아— 그대들은
나의사랑가온데 굽이리라

가을은저문다
大邱高普 金思燁

B君!
아—무도모르게
다—만나혼자
고요히들엇나이다
커—먼曠野로
지터가는가을바람의
속삭임을——
부르지즘을……
『올해의가을도
저물어가는때』

無題
培材高普 金쇠복

… 노는靑春이가여웁다고 죽고사는것이야 뉘라서안다드냐? 나의길을 막을자 거뉘라드냐?

… 짤날이라도 서슴치안코올라서려니

農村情景 개조차으르는가
咸興農校 李琬燮

오래간만에오는 고향이기로 마조처는것모다가 반기리하얏더니 검오스럽한양복쟁이 이놈보고는 온동네개들이위선예롭려가며 으르릉으르릉시커댄다 퉈겨 오오 놈고먹는무리라고—— 면세계의사람이라고—— 개조차으르는가——개조차으르는가

農民이여
쇠사슬이라도 녹음가한뜨거

論介
晋州姸明學院 朴南淑

任辰의란리째에 바위에떨어저서 論介의죽은魂이 밤이면노래한다 나무닙떨어지는 가을의밤이면—— 애처로운노래소리 찬자를는는다 달밝는밤이되면 巖岩에걸어안저 그노래에바자마처 피리를붑니다

…그대들은오히려 기울을매지요! 조국이나망노코 쉬어보왓스리와 한목이의…… 리고작…… 쇠떠운피 人명이 그래도죽감거니 노래를부르나니 오—거룩한 農民이여! 農民이여!

새세상사람들
柳 作 畵
十二의八 [九九]

도련님건상서
커는 죽지안코 살어낫습니다 또조흔어머님도 맛낫습니다 이게 모다도련님의생각하여주신덕으로 아옵니다 하누님께감사하옵니다 커뎌문에 얼마나 귀중하옵신마음을 상하셧습니가 생각할사록 황송하옵니다 커는힘상케게 둘려주신 련이이약이를 안니저버리고 잇승니다 커는 이게 련이의 초면고생가티알고 시방부터는 우리게는 조흔일밧게 업스리라고 잇습니다 그림을연의로죽다가살어난사람거듭그와에또 무슨변이야잇겟삽닛가 커는흔거워합니다 도련님뵈올날이 차차가가옴것을생각하와도 마음이 좃삽나다 하로라도 일즉 알리어 들일것을 이제 서지 알리어 들이지 못하온것은 엇절수업는 사정이엇삽지마는 그리도 중난스러우신 마음을 상하셧슬것을 생각하오면 가 녹는듯하와 하로라도밧비 이처럼편지하옵나다 이것은 커가난이후로 쳐음쓰는편지온데 도련님께 바침내다 얼마나깃분지 알수업삽나다
사월초닷새날
황복주상서

성은은 읽으면서 실로히복주의재조를 아니놀랍 수업섯다 반드시 가르치면누구보담도 속히 그업을 일울것을 짐작하엿다 두말업시 그대로 집어 봉투에너코 주소를써주엇다

× × ×

이보다먼저 명재가 태호와 괴원이 사이에 혼담이 잇다는 말을듯고 몹시선생에게 자긔의이뎌까지 먹엇든 마음을 원정하라고 휴식골을향하야가다가 다시 생각하고그발길을 몰려바로괘사동으로 왓다 그리하야 태호와 마조안저 태호의속을 살혀보려고하엿다

명재는 태호에게 먼저 물엇다
『그래 자네마음에는 괴원씨에게 장가갈생각이 전연히 업나?』
이 대답하기 어색한듯 태호는매우말하기 거북하고 업다 명재는다시 재쳐물엇다
『확실한대답을 하게』
태호는 그저야마지못하야입을열엇다
『글세 엇젯스면조흘지 내일이지만내가괴정을못하겟네』
『그러나 실치는안치?』
『실흔것은아니야 좀더어보고도십허! 그러나 만약복주가 살엇다면 나는 복주에게대하야 신을저버린사람은 되지안나?』

두사람은 말업시 서로바라만히 보고안젓섯다 명재는가만히 생각하엿다 지금 태호는 확실히 괴원을 그리워하는것은 사실이다 그러나또한편방에 엄석진복주를 생각하고주저하는것이 분명하엿다 그러한즉 괴원을 자긔가취한다 한들태호는 그리 과도히실망은아니할것가탓다 그러나이러케생각하는 순간에 또한편으로는 자긔홀로히 괴원의뜻도아지못하면서 그리워한다는것이퍽도우수웟스며 또스스로는자각잇는생활을하겟다는 자긔로서한번도맛나서 의견도 서로교환하여본적업시 다만얼골만보고서흠모하야 이지못한다는것은자긔의각송의명우도 불원커하고 약한것이 매우마음에불유쾌하엿다 명재는 괴원을단념하려하엿다 동시에 태호에게속히 마음을결정함이 조타고권하엿다

『여보게 장가가게업서진사람을위하야그대로지내려나?』

태호는또다시 빙그레웃셧다 그당시 태호의마음에는복주에게대한마음보다 괴원이에게향한마음이더욱강하여졋다 태호에게는누구의말보다도 명재의이말한마듸가더욱힘잇게 그의마음을흔들엇다 평소부터존경하든벗의말인만큼 이때에도그말을매우유력하게들은것이엇다

라듸오 二十日放送
푸로그람

午後〇、三〇講演體力健康法徐相天▲一、〇〇端唄小唄數種山崎豊子▲一、五〇天氣豫報▲二、〇〇뉴쓰▲六、〇〇童話佐田至弘▲修養講座下座의力—燈園西田天香▲一만도린오—스트라▲一多의花京城만도린오케스트라▲二村의序曲河野孝義外▲錦心派琵琶本能寺東京中島錦水▲琵琶樂大和節乃木將軍傳數島錦風▲八、三〇頃京城其他▲南道短歌數種李東伯▲短篇洋琴獨奏及合奏趙東奭池龍九▲時報푸로그람發表

天氣豫報 晴後曇
◇溫度 十九日 正午 五〇、四
◇比較 十八日 最低 二三、四
◇日出前七時一六 晝間十時〇三
◇日入後五時二九 夜間十三時五七

愛用諸位의好評을博得한

現代的代表品
品質의優良◆獨特의廉價◆
洋靴는◆流行의型으로堅牢한特製한太昌號에
上等編上靴 六圓五十錢 … 紳士靴 …
●商品型錄進呈 振替京城一〇五七一番 電話本局二二二九番
太昌號洋靴店

各種毛物 特別廉賣

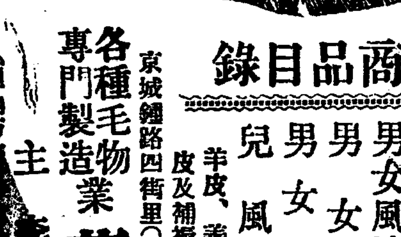

商品目錄
男女風幢 耳各種
男女風遮三山巾各種
男女背子各種
男女毛吐手各種
兒風幢 耳各種
羊皮、善羔周皮、白兎皮及補褥男席各種俱備
京城鍾路四街里(興洞入口右側)
各種毛物業 專門製造 萬豊 主

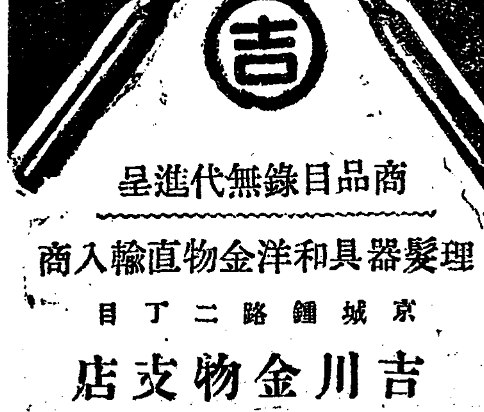

商品目錄無代進呈
理髮器具和洋金物直輸入商
京城鍾路二丁目
吉川金物支店
電光三八八番·振替京一〇九七〇番

◎靈光自働車定期發着時間變更廣告◎

◎靈光法聖線◎

發着地	一回	二回	三回	四回
靈光發	前六時	前八時半	後一時半	後四時
法聖着	同六時半	同九時	同二時	同四時半
法聖發	同七時	同九時半	同二時半	同五時
靈光着	同七時半	同十時	同三時	同五時半

◎靈光松汀里線◎

發着地	一番	二番
靈光發	前九時	後三時半
松汀里着	同十一時半	同六時
松汀里發	同九時	同五時半
靈光着	後一時	同七時半

◎靈光鶴橋線◎

發着地	一回
靈光發	前八時
鶴橋着	同十時
鶴橋發	同十一時半
靈光着	後一時半

今般列車時間變更에따아本自働車部도時間을右와如히變更하고 從來日三回往復하든靈法線은四回로增加運轉하며 通務를本自働車部와松汀里原田自働車部에서交戰하던松汀里線은 … 에서乘換케합니다 事務員運轉手等이不當한行爲가有할時는 本人에게通知하여주심을바라나이다
全南靈光邑內(電話六番)
靈光自働車部 主 曾鍵欽

●書簡(片紙)잘쓰거는—成功의基! 못쓰거는—失敗의因!
◎本書一冊만이스면어떠한片紙든지 … 人士이면생각대로쓸수잇소
絕對의實典
現代模範 手紙大辭典
無比의廉價
◆完成한最新式의片紙大辭典!
◇本書는新聞研究會에서專門大家가多年苦心研究한結果完成한名著이라 他人이승내도내지못할理想的의新案大寶典이라 本書一冊만잇스면如何히片紙를잘쓰지못하는人士일지라도何等의受苦가업시活用할수잇스며 사람으로하여금感服히게하는片紙를卽座에쓸수잇도록極히巧妙하게된空前의大辭典이라 總目次를數百項에分하야◆片紙의法則◆作法의秘訣◆候文◆口語文◆日用文◆商用文◆趣味의片紙◆女子文◆男女戀愛의片紙
二大附錄 新現代用語總覽 英語로된新語辭典
●特價金壹圓五十錢 ◎前金送料共一圓五十八錢 ◎代金引換은一圓七十五錢
◎發賣所 東京市銀座西紺尾町六 振替東京六二一六〇番 中央書院
日用三件 편글자草書字典一冊無代添付
此新聞名記入本書註文者千名限

京畿道明年度 預算編成에癌瘇인 河川修理費의負擔額

京畿道의昭和三年度豫算編成에當하야一種病瘇으로編成을遲延케하는것은河川修理費의負擔額으로龍山에二百萬圓永登浦에約三十五六萬圓의相當額을地方費로부터本年度에支出할것을命令하엿는데京畿道現在의財政으로는此를그대로承認할수는到底히至難한바로減額하든지或은年度延長할方法을交涉하지안코는안될現狀이다 또本問題의決定을보지못하면豫算의編成은遲延을未免할것으로目下大體의豫定額만은新規事業을差控하야餘裕를보게될것이다本年度에追加豫算의請求를行하든지來年度에編成할는지는確定되지안헛다何如間決定外지는多少時間을要할모양으로此에依하야新規事業은一切期待하지안는편이되겟슴으로일을할수업고地方行政官의煩惱의一面을如實히말하는것이다

總督府는 鰯漁業調查 組織的始作豫定

最近朝鮮地方에서大鰯(鰮)이盛히獲得케되엇는데總督府에서는또調查가充分치안홈으로近近組織的調查를始作할豫定이다目下魚肥와魚油를맨드는外에거진販路가업스나調查의結果는相當히有利하게處分할수가잇다고期待되어잇다魚肥及魚油가卽時資金化하고必要上日거의本에移出되어잇는것도되도록朝鮮內에서有效히使用하고저하는意嚮이라더라

漁業權은 實際漁家에 달라고要望

水產總會의十七日午後會議에서는漁業權의免許及許可는實際漁業家에附與하야달라는議案이問題로되엇는데이에外지政黨關係의代議士甚하면醫師에許可되게되어多部分은二萬圓以上적어도四五千圓의權利料를支拂하는것이적지안타權利料를支拂하고잇는者는四五年來의不漁와權利料와二重의失費에困苦하게된다最近은漁業을營하는意思가업고單純히漁業權을獲得코저함에全財產을傾注하야運動하는者도생기는等各議員으로論難이頻出하얏고또日本海橫斷觀測에就하야橫斷觀測뿐아니라縱斷的으로深海의觀測도實行하야달라는希望이나온것을一例로하는朝鮮에서는沿岸二哩內外에千尋의深度가잇고深海漁業에도相當히有望한것이라고말하는日本海橫斷觀測은農林省에서必要로認하는北海道裡日本朝鮮關係地方이서로提携하야調查하게되어잇는것과魚油를水產製品檢查品에加하야달라는것으로希望이多하야滿場一致로可決되엇다더라

水產總會 鰭巾着網數 整理制限

水產會總會는其後에鰭巾着網의組數制限에關하야減少制限의必要는如何間認定되어잇스나數를어느程度에할는지가整理되어巾着網에如何한補償을與할가하는點과그것이認可權을가지고잇는고로數의制限이困難함으로

咸興青年會 執行委員會

十一月十四日午後三時에咸興青年會第十一回執行委員會를本會館에서開하고左記事項을決議하엿더라(咸興)

◇決議
一、缺員中의執行委員은李瀅龍君으로補選함
一、正進青年會의件
十一月十三日八、九浮浪輩로設立된正進青年會는反動群의會合으로認하고그正體를暴露시키는同時에徹底히撲滅하기로決議함
一、其他

馬山青年會 執行委員會

馬山青年會에서는去十五日午後七時半에本社馬山支局樓上에서第九回執行委員會를梧詰龍君司會下에開하고同會에서各地青年團體와함께發起하엿든慶南青年團體懇談會가禁止되기外지의經過報告가잇슨後다음의事項을決議하고同九時半에閉會하얏다더라(馬山)
一、來二十八日午後七時부터馬山崇團館內에서定期總會를開催할것
一、어떤事情으로保留中에잇는單一青年團體促成에關한것은馬山青年聯合會에此를提議하야速히그實現을促할것
一、馬山昌信學校問題는姑息的으로나마解決이되엇슴에對하야所謂當局者의今後態度를監視할것

尙州咸昌에 農民會 創立總會

慶北尙州郡咸昌面胎封、尺洞、德通三區內에居住하는여러同志의發意로去十三日下午八時부터尺洞里金顯達氏家에서多數의小作農民이集合하야金顯達氏司會下에農民會創立總會를開催하고會名은三益農民會라命하고綱領規約을通過한後左記事項을討議하고執行委員을選擧하얏스며散會後에閉會하니時는同十二時라더라(尙州)

◇討議事項
一、會員募集에關한件
◇執行委員
委員長金顯達 委員鄭觀夏 李鍾九 金致混 金鎭禹 韓甲龍 金九鉉 金相培 朴在殷 李膺洲 姜通福 尹學鉉 鄭晉稜 金顯秀 金成俪

金陵親睦會 臨時總會 今月二十三日

金浦邑內에잇는金陵親睦會는距今五六年前에當地人士들의發起로地方發展과文化向上을爲하야八十餘會員의熱誠과幹部諸氏의誠血로西部一隅에三十餘間大建物인會館(現公會堂)을建設한後地方에잇서서貢獻이만헛든만큼一般의信仰과企待를바더왓스나그後엇더한事情으로因하야四個星霜을有耶無耶中에서睡眠狀態에빠저서會員間에도物議가紛紛하든바去十六日에邑內에서會員多數가모히어協議한結果今後善後方針을討議키爲하야來二十三日午前十時부터同會館인金陵公會堂內에臨時總會를開催하기로하고左記事項을討議하다는바一般會員은多數參席하기를바란다더라

◇討議事項
一、既往役員의業績報告審查의件
二、財政整理의件
三、會館處分의件
四、役員選擧의件
五、其他協議事項

元山에 場村振興會 洞民이創立

當地場村洞은下市場을中心삼고元山開拓以來로相當한繁榮地로指稱하여왓는데京元線開通以來로閑散한[illegible]게되믄遺憾으로생각한洞中老少有志朴萬炎 孫祚鳳 徐相弼氏外十人은市場의振興과洞民의福利를圖謀하기爲하야去十六日下午一時場村洞徐相弼氏家에서場村振興會創立總會를全洞民數百餘人이會集하야자못盛況으로組織하엿는데任員은左와如하며其組織의理想은自治制度를洞民에게普及하야將來實現을圖함이라더라(元山)

◇任員
理事朴萬炎 孫祚鳳 金仁錫 鄭鼓渕 金昌元 鄭鼓鳳 金秉元 李大鵬 徐相弼 金泰峯
監事裵元錫 姜永祚

光州牛峙面 孝領夜學設立 無產兒童爲해

全南光州郡牛峙面孝領里는百五十餘戶가되는大部落으로他地方에比하야交通과文化가發展되지못하고教育機關에設置도업서一般의遺憾이적지안튼바當地有志鄭成鎬氏外諸氏의發起로지난九月初旬부터孝領青年夜學을組織하고五十餘名의無產兒童을모아熱心敎授하야學生들의成績이日就月長한다하며其外에도共同作團을組織하야그들의게實地農作上方法을訓鍊하야옴으로一般地方人士들은鄭氏의特異한教育熱에對하야稱頌이籍籍하며地方의將來를爲하여매우樂觀한다더라(光州)

德川少年 금물애支會 松山에設置

平南德川郡에唯一한少年의모임인금물애會는지난五月에創立되어以來外內的으로더욱充實히發展하든바本郡太極面果山里에잇는少年多數가本會에入會를渴望함으로本會에서는距離上關係로不得已그곳에支會를設置키로內定이되엇섯다는데來十二月例會에서此를正式으로承認하게되엇다더라(德川)

咸興에서생긴 反動團體正進會 各團體가撲滅키로決議

去十三日當地天道教堂에서明明青年이모혀正進青年會라는會를創立하엿든바咸興各社會團體에서는正進會에對하야左와如한決議를하는同時에爲先伸라數千枚를印刷하야市內에散布하엿다더라

◇決議
正進青年會는反動群의會合으로認하고徹底히撲滅하기를期함

各團聯合으로 解體命令送付

同時에그들의集會인天道教堂李澤內科醫院及北鮮商業銀行에는警告文을發送하엿고同題의正進會에는左와如한解體命令書를보내엇다더라

◇解體命令書
去十三日에創立한正進青年會는우리無產階級運動을阻害하는一反動群의會合으로認하고玆에卽時解體하기를命함
十一月十五日
大衆運動者同盟
咸興勞働聯盟
咸興青年聯盟
正進青年會貴中

正進青年會 畢竟解體 宣言書發表

別項과如히聲明書解體命令書警告文等을發하는한편에同夜七時부터咸興青年會館內에咸興各社會團體員百餘名이會集하야反動群撲滅策을講究하엿든바勞働聯盟事務委員會에서各細胞團體로부터代表를選定하야糾察隊를編成하게되어卽時活動을開始하야常務以下重要分子七八人을붓잡어다가會全員의興奮緊張한面前에서審問을開始하야다지금그들의正體를餘地업시暴露시켯든바드되어그들은自己들의前罪를叩頭謝過하고스스로左와如한解體宣言을하엿다

◇解體宣言書
우리는正進青年會가朝鮮의社會[illegible]로玆에解體를宣言함
一九二七年十一月十五日
▲常務 李喜瑩㊞ 高錫旭㊞ 金京範㊞ 黃相然㊞ 河元欽㊞
翌十六日에咸北各社會團體에서는右에對하야數千枚를市內에散布하엿다더라

裡里에 肥料業組設立 全北에서처음

肥料取締令施行迫頭를앞두고當業者의統制機關으로朝鮮內各地에續續相互連絡을圖하야肥料商組合이設立되어가는바裡里에서도이를組織할必要가잇다하야全北商事會社의大木男夫氏가主催者로同業者會合의結果組合契約을決定하야正式으로發表하얏는데또全北道에서도此種의組合은이것이始初이라더라

水稅等級不公平한 溫陽水利組合 數百農民의怨聲漲天

去九日午前十二時頃에忠南牙山郡仙掌面大興里朴化敬氏의집附近四洞(桂山、新門、葯新垈、大興)里二百餘小作人이會合하야溫陽水利組合當局에等級不公平하다는理由로質問하기爲하야會集하엿는데所管駐在所巡查와該面長崔宇植氏가小作人을直接說利가업다는말로群衆을解散하고朴化敬氏外四人이水組에質問을하엿스나圓滿한答辯이업섯다는데이제그事實을들으면前記二百餘小作人은溫陽水組의水源地로부터最遠한距離에잇는農民으로서作農時에水量이豊足하지못하야供給을請하나給水치아니하야農作物에多大한損害가잇슴도不拘하고無理한水組의不公平한等級에一般農民은流離할地境에일으럿슴으로一般輿論은沸騰하고數百農民은怨聲이漲天하야評議員도數人이나辭表를提出하고抗爭하리라더라(牙山)

間琿十八處 民會長會議 五日間討議

間島琿春地方에散在하여잇는間琿十八個所의朝鮮人民會長會議는豫定대로지난五日午後一時부터間島公會堂內에서開催하엿다는데當日臨時議長李與在氏司會로當日은議案만作成하기로하고그에對하야各自意見陳述이잇슨후當日作成된議案으로六、七、八、九四日間充分히討議決定하기로하고閉會하엿다는데討議案如左하다더라(間島)

◇議案
一、各民會規則改定에關한件
一、金融部에關한件
一、農業改良及產業獎勵에關한件
一、雜穀物輸出에對한不當한稅金徵收에關한件
一、教育問題에關한件
一、衛生에關한件
一、各民會聯合에關한件
一、免稅品에關한件
一、其他事項

滿蒙踏查 (14) 吉林의朝鮮人(三)

吉林에서 李鍾鼎

吉林에到着하기는 午後九時四十分이엇섯다 長春外지올때에는원만한停車場에는 依例히우리나라旅館에서사람들이 와서로약홈다토아와서 親切하게案內하여줌으로 아모리中國말을모르는初行손님이라도 아모러한不便도 업슬것을보앗스나이吉林驛前에는 數十名의中國旅館에서온사람들이 손님을다토아마치왕바리모양으로 싸호고떠들썩이오 우리나라旅館業者는그림자도볼수업섯슴이 무엇보다도 마음에새로운衝動을주엇다 朴君의말에依하야 爲先朝陽門밧게잇는 吉源精米所를찾가로하고 人力車에몸을실엇다 停車場에서부터 朝陽門外지가자면三里는넉넉히되는데

金貨十錢식을주엇스나 얼마나中國勞働賃金의산것을알수잇다 吉林은吉林督軍 吉林省長等公署를비롯하야 警察廳 高等審判廳等의中國側高等官衙와日本側으로總領事館과 그리고우리在外運動團體로 每每天下의耳目을놀래이고잇는 正義府의中央地點이다 이吉林도約一千年前外지의한녯날에는 우리渤海王國의領域(詳細事績은追後紹介)이엇섯스나渤海가一次契丹에亡한後로 東丹國 金國元國西夏國時代를거처서高麗末葉에이르러서부터 當時의韓明兩國間에 領土係爭問題가發生하기비롯하야 李朝肅宗三十八年에이르러서 드되어白頭山上에 定界碑石을建한後부터는 形式으로도確實하게 中國領地에屬하게되엇스며 同時에朝鮮政府에서는 豆滿江에封禁令을나리고 淸國政府도亦是 荒廢放置하엿섯슴으로 吉林地帶뿐이아니라 全滿洲의넓으나넓은벌판은 以來數百年동안을 다만飛禽走獸의自由天地로되고말엇든것이다 그리든것이 距今二百三十餘年前에 淸國政府가이곳에拓墾局을設置하고 山東方面의移住를크게歡迎하면서부터吉林은비로소 市街地를形成함에이르럿고 追後로長足的發展을보게되어 오날과가티滿洲屈指의大都會地를形成하게된것이다 이제吉林省城에居住하는民族別戶口를紹介하면알에와갓다

民族別	戶數	人口
中國人	二一二五	六五、三七八
朝鮮人	七二	四七八
日本人	二七三	九三〇
外國人	一九	一〇八

그리고다시吉林縣에散在한同胞의戶口를紹介하면알에와갓다

縣別	戶數	人口
吉林	五七八	三、八七二
樺甸	一、一五九	五、四九八
磐石	一、二三五	四、五七八
額穆	七八九	三、八九二
敦化	五〇一	二、六二二
舒蘭	一八七	九八七
濛江	六九八	五、六八七

以上은大畧中國官廳의調查와日本領事館의調查한바를土臺로하고 그우에다시各方面으로부터採聞한바를參酌하야 數字를낸것이매 勿論確實한統計數字로볼수업슴으로 從後가는곳에서마다 實地로調查하야다시正確한統計를어더서 紹介하려하나 그다지大差는업스리라고밋는바이다 그리고以上의同胞戶口를다시故國의原籍地別로보면 天이나長春地帶와는달러서 慶尙南北道가第一位를占하고 江原道가其次이오 平安南北道가又其次이오 그다음은咸鏡南北道 黃海道 京畿道 全羅南北道等의順序이라고한다 그런데以上同胞들의畓(畓)와밭(畑)으로 耕作하는土地는얼마나되느냐하면 그들大部分은 荒蕪地의新開拓이아니면 中國人小作畓으로서 今年度水田耕作作付反別表로보면

縣名	作付反別
吉林	二、三二五畝
樺甸	三、八三〇
磐石	二、一二八
額穆	二、一五八
敦化	九六八
舒蘭	三〇八
濛江	三一七
鍵陽	九二〇

인바中國의一晌은 故國의一千八百坪에相當하다 그리고以上面積에對한收穫高를다시調查하면大畧알에와갓다

縣別	收穫高
吉林	一八、三五〇石
樺甸	三五、九七五
磐石	二八、六八〇
額穆	二五、三五二
敦化	一二、三五七
舒蘭	四、一六八
濛江	三、八八〇
鍵陽	八、五九〇

種品檢定에 料金徵收 一兩日中에 府令을發布

現在林業試驗場에서는民間의委囑에依하야無料로種子의品位試驗을行하는바委囑한一年을通하야五百斤의大量에達하는故로相當히經費도漸高함으로今後一斤에對하야試驗手數料로一圓五十[illegible]定은一兩日中에府令으로發布케되엇다一斤一圓五十錢으로는年五百斤으로七百五十圓卽千圓에近한手數料가잇서서이것만으로도試驗所의活動을助하게되리라더라

元山最近 大豆出廻閑散 一日約五車

當地最近의大豆出廻는元山驛에一日到着高가約五車平均인즉昨年大豆到着旺盛期의一月十七八車平均에는아직比較할수업는減少라더라(元山)

京元間電話 一線增加로 待話時間短縮

從來京城元山間의電話線은鐵原局中繼의一線뿐이든바十月二十九日京城鐵原間에一線이增設되어元山京城間의電話가二線을中繼하게되엇으로從來元山에서京城에通話하자면大體三十分以上三時間半外지平均五十分假量待合時間을要하는바去月二十九日以後의通話狀況을보면最長三十分平均九分의待合時間을要하게되어加入者는非常히便利하게되엇는데此에對하야元山局에서는年來繁忙의際에京城元山間의通話가緩和함과尙且通話도明瞭하게되엇다고欣喜不已한다더라(元山)

東拓의 延白栗項金山 三菱鑛業과賣買中 價格六十萬圓부터

東拓所有의黃海道延白郡栗項의金山은目下採掘中인데投資額과經營費에比較에는出金量이적음으로經營에困難하고久原鑛業과三菱鑛業과에賣買中이든바十月上旬頃十萬分의四의含金量이잇는鑛脈을發掘하고다시十萬分一의含金量이잇는鑛脈을發掘한結果大部分賣氣가强하야最初久原으로四十萬圓을付하고三菱鑛業에서六十萬圓外지商議가進行되어六十萬圓으로는缺損이업다하나此價格으로는賣卻에應치안을模樣이요또賣價의途中에價格의折衝할模樣이나東拓에서는利益이잇스면亦是放賣할方針이라더라

全州藥令市 定期總會

全北全州藥令市는創立五週年이되엇는데物產生產은全州鳳上에서乾漆、南原山東에서山茱萸、同福에서牧丹、珍島에서枸杞子、濟州에서厚朴、橘皮、桔梗皮、錦山에서人蔘等所產이多함으로五年間賣買高를보면令市設立初年에四十一萬八千圓二年에三十八萬三千圓三年에四十萬圓四年에三十九萬圓의賣買高에達하야藥令市設立以來地方發展에多大한影響이잇섯는바今年에令市日字가不遠함으로此를準備키爲하야十一月十五日午後七時에全州藥令市事務所에서定期總會를開하고副會長李康元氏司會下에會員四十餘名이出席하야決議事項은다음과갓다더라(全州)

◇決議
一、全州藥令市進行經過報告
一、廣告料經費義捐의件
一、永成會基本金募集의件
一、藥令開閉日字完定의件
藥令開始日은昭和二年十二月三日(陰十一月十日)閉市은同三年一月二十二日(陰十二月末日)로하고合市到着荷物은代金引換志願에依하야酬應한다며但現時價半額以上에超過치안는다하며其他設備는前年例에倍加優勝하기로하자고決議하엿더라

年例事인 咸南穀物檢查 올은咸興에서

新穀期이면年例行하는本道의穀物檢查等級標準查定會는今年은咸興에서行하려인바來二十日頃에道廳內에서施行할豫定이라고元山穀物組合에通牒이來하얏다더라(元山)

倭館에初雪 比去年八日早

지난十六日慶北漆谷郡倭館에서는暴雨와白雪이함께석겨約三十分假量나렷다는데去年에比하야七八日이나일은模樣이라더라(倭館)

新幹會各地消息

龍川支會設立延期

平北龍川郡內社會運動青年들의發起로新幹支會를設立코저準備委員會에서去十五日龍岩浦幼稚園內에서設立大會를開催키로決議되엇다함은本報에旣報하얏거니와不幸히準備上事情으로無期延期를하고말엇다는데느저도來月中旬以降으로大會가열리라더라(楊市)

郭山支會設立 日字變更

平北郭山新幹支會準備會에서는오래前부터會員募集에努力하며

晉州支會幹事會

晉州新幹支會에서는十七日午後七時半同會館에서第二回幹事會를開하고支會長朴在杓氏의司會로다음과가튼事項을決議하고同十一時에閉會하얏다더라(晉州)

◇決議
一、幹事辭任의件
常務幹事金禮鎬氏의辭任을受理하고千洛根氏로補選한後姜大昌氏의辭任은返還하다
一、會員募集의件
總務幹事及常務幹事에게一任하다
一、維持方針의件
會費收集과會員의義捐으로充當하기로하고卽席에서義捐並募集하니八十餘圓에達하엿더라

安東支會幹事會

慶北安東郡新幹會安東支會에서는去十三日上午十時支會館內에서第五回幹事會를開催하엿는데議長柳寅植氏書記權泰東氏가被選된後前會錄朗讀과各部의經過報告가끗난後如左重要決議事項이有하엿다더라고(安東)

◇決議
一、任員辭任에關한件 幹事權五卨氏의辭任願은不受理
一、支會規定修正의件
가、班組織의關한件=本會公文과가티支會規定第六條를修正하기로하되區域別班을當分間二十三個所를設置하기로하다
나、班代表選定의件=幹事會의決議로組織部에一任하야選定하야서面으로通知하기로하다
一、支會大會準備에關한件
가、時日=十二月十六日午前十時場所 總務幹事會에一任하기로
나、出席代議員의件=組織部에一任하기로
다、支會大會提案作成委員選定에關한件
라、本會大會建議案作成委員選定에關한件 右記兩案作成委員은如左
安相吉 鄭顯模 金慶漢 金璉漢 權泰錫 李世寧 權重烈 金元鎭 李之予 權泰東
一、其他事項 十二月十六日午前十二時에幹事會를開催하기로하다

安東支會講演會

既報=安東支會에서는去十五日下午八時에西部洞私立普光學校內에서講演會를開催하엿는바正刻前부터모여드는聽衆은五百餘名에達하여大盛況을呈하엿는데金顯漢君의司會로漢士金中學君의『農村經濟의現像』과李世寧君의『나의人生觀』金顯模君의『新幹會는무엇인가?』라는熱辯으로聽衆의歡呼하는拍手聲은場內가떠나가는듯하엿스며마지막으로李泰東君이登壇하야『朝鮮은어듸로가나?!』라고하는演題下에서(現朝鮮의經濟를××할과가튼列强의××勢力은必然의勢로××되다라고獅子吼와가튼强勁한靑年의氣勢를吐하다가미리臨監한警官으로부터注意를바덧스나無事히十時頃에閉會되엇다더라(安州)

南方巡廻記 (四)

朴心耕

◇

二十日馬山、固城、咸安等地에오게되엇同志들과作別하고河東으로向하엿다 河東은海陸物產이豊富한곳이다 昨年에意義잇는湖南記者大會가河東에서開催되엇슬째에 參加한後 이번이民世先生과나와는두번재가게되는곳이다 一般運動은매우[illegible] 또定見이確固한運動分子의數가만타 支會設立大會도 新築하야산뜻한靑年會館에서 壯嚴히開催되엇고 紀念講演會도다녀온中에第一盛况으로聽衆이 千餘名이엇다

最近으로는慶南地方에잇서서어河東과가티 [illegible]運動답게如實히規則的으로 또科學的으로통업시進步하는곳은 別로업스리라고하겟다 더욱靑年運動은第一模範的으로進行한다 旣成[illegible]와宣傳分子도만흔[illegible]아니라 宋來의同志도만히나올것이다 趙東晧 金與完 金鍾淡 金珍 文黎奎 河三浩 金琫宇諸氏等만흔指導的分子로잇는것이곳의唯一하고優勢한자랑거리이겟다

◇

二十一日河東에서 陜川外지二百六十餘里를가서 또支會設立大會에參劃하여야할것임으로時間上매우총총하엿다 路程關係로다시晉州를經由하게되엇는데晉州에서許萬正 許泳珍 許治九氏等의款待한午餐를밧고晉陽아잘잇거라다시보리라부르면서떠나게되엇다

무엇보다도 섭섭한것은 이번에뫼우면얼마동안또뫼옵지못할 父母를 예마츰집에 게시지아니하셧슴으로 총총한自動車上에서 뵈옵지못하고 철업는어[illegible]作別된것이엇다 民世 [illegible]先生의意味집흔 말슴에慰安을바더가며陜川에到着되엇다 陜川은귀읍斷하는 곳이다 이름字와가티地勢가形成되여六七百戶內外의小邑이다 生活狀態는一般으로破滅의狀態에 잇는듯하다 支會設立大會도無事히마처고講演會도盛況으로마첫다 過去에民族運動이猛烈하엿고 慶南에서第一位로犧牲者만히내인곳이다 그에反謬이强한緣故인지? 最近의運動은 보잘것이업는곳이다 압흐로도新幹運動에對하여서도諸氏의努力이만히야할것이다

◇

二十二日 居昌에서일부러招請하여온 朱南宰氏의案內로疊疊한山中을通하야 居昌으로向하엿다 人員이不足하기로有名하다는居昌에 支會設立大會는 매우狀快하고盛況이엇다 講演會도盛況으로마치게되엇[illegible]動이遲遲한것만큼[illegible]分子들가지지못한[illegible]이엇다 尹秉涂 朱南宰[illegible]劉爲釗氏等은모다指導的使[illegible] 압흐로運動이[illegible]利하게도進展할줄期待된다

◇

居昌에서 咸陽은떠나기前에林有楝君의懇曲한勸勝로 居昌의名勝搜勝臺를求景하기로되엇다 高靈에서來到한俞漸燮君과 支會長尹秉涂氏外만흔同志로自働車一臺를가하야 山水가明媚한 搜勝臺를차저가게되엇는바 [illegible]의엽흘그대로지나 林君의鄕第에이르러적지안흔歡待를밧고 [illegible]에오르니 奇秀하게서잇는岩層으로된小溪와 그左右의亭榭과맛잣溫溜한洞府는 實로南鮮의形勝을자랑할만하엿섯다 附近의溪山流水는 더疑思外[illegible]로마즌便에는[illegible]記錄될만한[illegible] 人生何限百年歲 總是一盡又一杯 安得置居此峯上 [illegible]一日更無歲 [illegible]古今人世 許多賢哲[illegible]을돌아보게된다

◇

二十三日! 慶南地方의[illegible]오늘支會設立大會參觀은 最後이다 咸陽은 [illegible]郡邑으로 交通이頻繁치 못한[illegible] 一般으로 人心이[illegible]設立大會[illegible]으로가게되엇다 [illegible]處에서보지못할少年들의[illegible]도만엇다 一[illegible]千里로[illegible]一律로注意를바더가면서盛況으로마쳣다 山間僻地인만큼運動意識이覺醒치못한바만흔듯하엿다 新幹運動이展開되는咸陽에도 압흐로大勢의進展을따라서[illegible]티하게되기를빈다

朱乙土改組 疑雲重疊 組合長含糊로 一般物議沸騰

咸北鏡城郡朱乙溫面溫川洞에事務所를둔朱乙土地改良組合長金秉淡君은公金을個人의名義로預入하엿다가또個人으로차저서高利貸金業을한다는風論이자자하엿는데事實一般會員은疑訝하든바지난十四日에組合員五十餘名의聯署捺印으로臨時總會召集을要求하엿는데組合長은何等具體的答辯이업시다만要求만否認한다는無理한臆說로不應한다함으로一般地主들은더욱그內幕에不正한點이업는가하여疑心하며一般의輿論이沸騰하야今後의問題가자못如何히될것을一般은매우注目한다는데問題의內容도다음과갓다고하더라(鏡城)
一、本改良組合의創立된지四個年以來屢屢總會를要求하야도이리저리핑계하고臨時總會와財務報告에不應하는何故인가
二、地主들이想像한生活을함을目見함도不拘하고는돈을못낸다고십지어中國人을보내어無理하고苛酷한手續을하야서바더다가個人에게貸付시킨事件에關한件
三、公金私用에關한件

妻의不貞으로 姦夫걸어告訴

慶南巨濟島一運面知世浦里金敬九는그의妻趙明臺(二九)과同里에서布木商하는盧仁九를相對로지난六日巨濟警察署에告訴를提起하엿다는데그자세한內容을들은즉前記두男女는今年봄부터不義의關係를매저秘密히情을通하야오든바그의本夫에게發覺되어그와가티告訴를當하엿다더라(巨濟)

木川育英夜學 同情金이遝至

全北益山郡木川浦에서는今年春期부터當地有志靑年의發起로靑年及少年兩團體를組織하야會勢의日就月長하든中去九月부터는兩團體能力으로育英夜學校를設立하고無產者七十餘名을敎授하는中校舍及諸般設備는擴張키爲하야幹部諸氏가無報酬敎授를하든中校長李鳳漢氏家에서禮興錫 林東植兩氏等은各方面에義捐을募集한바當地는勿論이요隣近有志로부터爲先應募된金額氏名은如左하다더라

◇氏名及金額
李鳳漢校舍一棟 金容根捐鐵一個 金五圓 金永道煖爐一座 朴昌洙金二十圓 金仁燮十五圓 石踊阜 金萬斗各十圓 原田茂雄 金昌署 金漢洪 李聖煥 金瑋昊 河一煥各五圓 崔成七 黃炳文 金判岩 高根模 金成萬 鄭道善 金國瑞 金元軌 魏昌淑 崔順永 李徵相母親 李局源各三圓 金漢城 權興錫 趙在洪 李羲相 趙東辰 申成先 金奉植 朴魯順 曺榮煥 金相龍 李重暎 金汝斗母親 李羲相母親 李一相母親 柳粟巖母親 金仁坤母親 潘京元 蔡和永各二圓 李一相 李擇洪各一圓五十錢 金寥淑 朴壽洙 宋鎭會 李南相 吳炳厚 李運天 金鏞福 鄭八峯 朴成煥 黃鍾善 金秉善 金在西 魏海福 宋喆洙 崔相麒 趙文三 金仁石 金春化 孫萬局 李允相夫人 林東吉母親 崔公烈夫人 金道率 李景煥 趙南烈 全海鵬 南基 李順燮各一圓 文弘奎 白南喆 金在善 金振玉各五十錢

慶州內東 公普位置問題 寄附完收前은 確定할수업다

慶北慶州郡內東面公立普通學校新設에對하야그位置問題로該面十九洞이分立하야紛糾에反目을거듭하야果次兩便이郡及道當局에陳情하엿든바當局에서는寄附金全部를徵收하기前에는學校基地를確定할수업다고함으로陳情代表一行은그대로돌아갓는데이로因하야西部側에서는兩便이協力하야寄附金을徵收키로하고지난十四日午後一時부터面民大會를該面事務所內에서開催하야面長孫濟翼氏開會辭가잇슨後臨席한會衆이臨時議長選擧問題로結局會議는正式으로進行되지못하고記者들의仲裁策도效果를보지못하야午後五時四十分에閉會하엿다더라(佛國寺)

江華注文에 勞働夜學設立 엡윗靑年主催

江華南島面注文엡윗青年會에서는從來社會的奉仕를만히하여왓는데今番에는勞働者와無產靑年들의文盲退治를爲하야그들의敎育機關을開設하지못하엿슴은바今年부터는注文엡윗靑年會長申慶隣氏가甚히遺憾으로생각하고氏의斡旋으로閑期인冬期를利用하야青年少年勞働夜學部를設置하고來二十四日부터私立永生學校第二敎室을빌어高等科普通科의兩科로分하야滿三個月無料教授를始作하기로하엿다는데爲先무엇보다도緊急問題인經費는當地一般篤志家의同情金을엇기로하고開學期를압두고生徒를募集中이라는데講師로는諸氏가自進敎授한다하며詳細한內容은左와如하다더라(開城)
處所 私立永生學校
開學 舊十一月一日부터
時間 每日下午七時로十時外지
科目 普通科 朝鮮語日語算術 高等科日語農業生理衛生
授業料
申込期限 舊十月二十七日內로申慶隣氏家에

寶城勞働夜學 去十四日設置

寶城青年會에서는無產兒童五十餘名을募集하야去十四日부터同會館內에夜學을設置하얏는데敎員은靑年有志中林允鍊 林玩湜 金昌浩 金子根四氏가無報酬로擔任하기로하얏다더라(寶城)

農民夜學開催 運餉青年主催

平北龍川郡運餉市運餉青年會에서는文盲退治와農村啓蒙을目標로지난十五日에當地殖産組合內에서農民夜學開講式을擧行하엿는데林孝駿氏司會下에金亨俊氏의式辭와講師訓話來賓祝辭等이잇섯는데學生은七十名에達하며科目과講師는如左하다더라(楊市)
講士 高光國 林仁畯 蔡得淵 林忠峻 姜道根 安鵬龜 李承伯 鄭賢奎 朴萬葉 文鳳陽
科目 算術 勞働讀本 日語 簡牘 歷史 地理等

寧邊崇德校 懸賞雄辯大會 學友會主催

寧邊崇德中學校學友會文藝部主催로去十二日下午八時부터同校第一講堂內에서第六十一回懸賞雄辯大會를開催하엿는데場內에는立錐의餘地가업스리만큼盛況을일우엇고演題와演士는알에와가트며同十二時에閉會하엿다더라(寧邊)

◇演題와演士
一、努力과成功 金河植
一、무엇보담도自己의反省 李根盛
一、우리朝鮮青年의特權 朴承杰
一、우리는勇氣를培養하자 李寬信
一、奮鬪努力하자 李泰洽 朴子英
一、우리의現代와將來를 金亨泰
一、可能 朴陽秀
一、우리民族의責任 金東奎
一、半島의敎育과生活難 韓應淳
一、精神부터自己의것으로하자 玄基煥
一、누구가사람이냐 李昌鳳
一等李寬信 二等朴陽秀 三等李泰洽

協成團의 協成學院同情劇

各地方을巡廻하면서興行하는協成團에서는지난十二日에博川邑에到着하야當地私立協成學院을爲하야通三夜間當地天道教堂에서同情劇을興行하야大盛況을일우엇는데入場券販賣外에有志諸氏의同情도적지안헛다는바其氏名과同情한額數는如左하다고(博川)
金三圓 宋光濂 金二圓 李道成 玄璟禹 金一圓 張哲齊 李龍洙 金孝順 日光堂時計店 吳龍石 宋禹燮 康載善 金文應 李昌善 金敬淵 韓炳燮 崔志化 李鍾烈 徐相建 金二圓 少年早起團 金五十錢 金病典 趙致煥 金成洙 文在寶 金熙珍 金炳材 金顯吉 尹錫衡 康日洙 洪禹燮

仁川美監理 秋期大講演 廿一日부터

仁川美監理教會主催로來二十一日부터二十七日外지의一週間을繼續하야每日下午七時부터秋期大講演會를開催한다는데우리는悲哀、苦痛、煩悶속에서어더케하여야活路를차질가하는絶叫알에에左記演士가出演하야長時間을試하리라고(仁川)
▲廿一日=基督教와社會政策…趙炳玉博士▲廿二日=基督教는무엇이냐…金永燮牧師▲廿三日=基督教와科學…潘福奇博士▲廿四日基督教와青年…李大偉先生▲廿五日=基督教와世界觀…原田要三牧師▲廿六日=基督教와教育…金昌俊牧師▲廿七日上午十一時…基督教의救援…金顯鎬牧師▲同日下午七時=基督教의人生觀…邊成玉牧師

龍川에서 關西少年雄辯 大盛況으로

平北龍川郡新南市教會少年部主催로第一回關西少年少女雄辯大會를開催코저各般準備에紛忙中이든바豫定과가티지난十二日下午七時同禮拜堂에서開催되엇는데定刻前부터滿員의混雜을일우엇고部長鮮于鎭氏의開會辭와奏樂으로金善宙 金聖議 許益元三氏의審判으로男女二十餘名演士는各各順序를딸아登壇하야現下朝鮮社會의經濟와政治的破滅로因하야그의悲絶한現狀은모다가先輩들의無氣力하고努力하지안흔結果임을痛論하고將次죽어가려는朝鮮社會를救援할者는오직우리少年少女에게잇스니父老諸氏는酒草를禁하시고自己들을爲하야잘敎育하여주시기를懇願한다는等熱辯은聽衆에게만흔늣김을주고니어審判長의判決이잇슨後施賞을마치고同十時半에閉會하엿다는데受賞者의住所氏名과演題는如左하다고(龍岩浦)
一等 禁酒斷煙 李吉祥(龍川)
二等 잘사기爲하야 梁九信(宣川)
三等 六百萬朝鮮少年의使命 車永生(龍川)
四等 六百萬의少年동무여朝鮮精神을가지자 張贊錫(龍川)

金浦霞城面에 松川學院設立

金浦郡霞城面後坪里에서는地方有志諸氏의發起로去五月一日부터松川學院을設立하고各學齡超過와學資困難으로因하야普通學校에通學하지못하는兒童三十名을募集하고敎員宋善會、金文浦兩氏가熱心敎授한다더라(金浦)

龍川에奸商輩跋扈
正租一石에五圓으로豫買
말못될시세에또이러한혹리를먹으러들어
農民聯合會警告

평북룡천군운향시(平北龍川邑市)부근에서는정조의예매(正租의豫買)가성행하야온다는데이제그사실을듯건대 지난칠월경 이곳간상배들은 정조를예매하는데 일석에현금 칠원식을주고는 십월이란 고리로재용하야 수확기에와서는 현시세에서 매근 일원식을 감하고로 매석에이원 오십전이란 부당리익을 취득하여 현시세딸원에서 이원오십전을 제하고보면 농민들은 파연먹고살수업다하야 룡천농민련합회(龍川農民聯合會)에서는여러간상배에게 매근 일원식이란폭리는취소하라고 경고문을 발송하엿다는데 이에대하야 간상배들은 별별수단으로써하여 농민련합회를방해한다더라(양시)

大阪同胞
三百盟罷
지난칠일에
檢束者多數

대판조선로동조합천지부(大阪朝鮮勞働組合泉支部)에서는 지난칠일에 당디 천북군

咸興水利組合問題
去益險惡而已
당국자의별별권유와강박에도
절대로반대하는디주들의태도

함흥군내에큰문뎨가되어잇는함흥수리조합문뎨(咸興水利組合問題)는 날로비등하여가는가운데에 지난십일일 함흥군상기천면디주회(咸興郡上岐川面地主會)에서는 신문긔자의방텽까지허락지안코 비밀리에 길뎐함흥군수(吉田咸興郡守)와동중정서무주임(中井庶務主任)이하군속이별별말로써 승락을하라권하고 만약승락지아니하면 큰일이나지아니하겟다고까지 위협뎍언사를 하엿스나 일반디주는결단코중치아니하엿다하며예정한바와가티 지난십오일 정오부터당디뎨일공립보통학교교실(當地第一公普校敎室)에서 수리조합창립준비위원회(水利組合創立準備委員會)를 개최하얏다는데 회석에는 일본인디주와 가장수리조합을 찬성하는 몃사람외에는 아무도미도 볼수업는 순직한농민으로 소위데출된 의안이라고는 이미그들몃사람이 작성한것이엇스며 주서면(州西面)에서는 한사람도 참석치아니 하엿다는데 참석한디주들도 무슨영문인지몰으고면장의 가자는 권유에못이기어왓다하며 관계각면으로부터의반대하는소리는날로더욱놉하간다더라(함흥)

營口縣知事에
朝鮮人追放令
래년정월초하로날까지안에
모다모라내라는성장의명령
보라!이虐待를

영구현지사(營口縣知事)는봉텬성장(奉天省長)으로부터『관내에거주하는 조선농민은 명년정월초하로날까지 전부 구역밧그로 구축하고 빌리어주엇든토디가옥(土地家屋)도전부도로바더내어서 뎡리할것이며 만일긔한안으로 명령에 복종하지안커나 또는새로히 조선농민에게 토디가옥을 빌려주는자가 잇는경우이면 토디가옥은몰론무몰산(不動産)까지전부몰수한뒤에엄벌하리라』는명령을바덧슴으로곳시그대로 시행할모양임으로 조선농민에게 는큰문데라더라(봉텬)

電柱에落雷
신태인에서
전주네개에

지난십륙일오후남선신태인(湖南線新泰仁)에는폭풍우가심하든 쇠테 그날오후 열두시경신태인시가안네곳전주에락뢰(落雷)가되엇다는바네개가모다파손은업섯스나 『다마』가모다파손되어암흑세계를일우엇다고(신태인)

仁川花平少年
慈善歌劇大會
무산아동위하야

겨울이아니라도 긔한을 못이기어 삶을부르짓는 무산자의 신상에는사정업시 엄동설한의 시긔가또다처서 이중삼중으로 더욱고통을밧게되엇는데그래도배워야하겟다는 구든마음으로 밤마다치웁도 주림도불구하고 남과가티배우려하는무산아동의한동치인시내화평리(花平里)청년회에서경영하는화평리소년회에서는식란하야동화평리아학부를위하야오는이십이일오후일곱시 반부터 산수정공회당에서자선가극대회(慈善歌劇大會)를개최한다는데이에대하야본보인천지국외여러단데가후원하기로되엇스며당날밤흥행할예케는『독기세상』『사랑파평화』『이런한막은비롯하야『무평세상』이라는자미잇는가극과기타라우와주도라는바잇으로련진한 만한긔년동의 재롱거리만 볼만 요도잇거니와 소년들의 가상한 그뜻을찬양치안흘수업슴으로당일밤대만원의 성황을 일우리라하며입장료는백권(白券)오십전 청권(靑券)삼십전학생소아는각등반액이라더라(인천)

仁川에또
偽造紙幣
역시십원짜리

지난십이일에 인천상업은행(仁川商業銀行)에서일본은행권(日本銀行券)을 위조한십원짜리지폐한장을 발견하엿다함은 이미보도한바 어니와 지난십칠일에는인천안뎐은행(仁川安田銀行)에서 또십원짜리 위조지폐를 발견하엿다는데 그위조지폐는 시내력무물산 주식회사(力武物産株式會社)로부터 권긔은행에예금한 이배이십원속에 들어잇든것이라더라(인천)

被告五十名에
全部體刑求刑
모다일년내지륙개년의징역
濟州城山浦事件公判

제주도 성산포(濟州島城山浦)에잇는중앙청년회(中央靑年會)주최로 지난오월 십륙일에각회대회(脚戲大會)를 개최 하엿슬때 마츰그곳에정박중이엇든어부이백여명이 상륙하야 견긔각회대회에 참가하엿다가 사소한일로 말성이되어 도민(島民)과어부사이에 일대충돌이 생겻섯던관계로 수십명의 부상자를내엇슬뿐외라 어부두사람이 마저죽엇다는사건으로 도민측에서는 청년회장 고은삼(高殷三)외 사십오명과 어부측에서박종주(朴宗柱)외 세명이 긔소되어광주디방법원에서 공판을밧게되엇다함은 긔보한바와 갓거니와 지난십팔일 오전열한시 부터 케이회공판은 예정과가티광주디방법원 케이호 법뎡에서 금자(金子)재판장의담당으로문(文)안뎐(安田)량배석 판사와 횡뎐(橫田)검사의간여하에개뎡되엇는데 방청석은 멀리케주에서온피고들의 가족들과 광주각사회단데 대표들로 립추의여디가업시 긴장되엇스며 횡뎐검사로부터 좌긔와가튼 구형이잇슨후변호사 촌상(村上)씨와 서광설(徐光卨)씨의변론을마치고오후두시십분부터계속하야변호사암교(岩橋) 김재천(金在千) 리의연(李儀衍)송화식(宋和植)씨등의열렬한변론을마치고다섯시삼십분에 폐뎡하엿다더라(광주)

=求刑=

▲高殷三 宋世勳 高永煥各六年▲金朝休 吳周彦 洪斗珍各三年▲吳達玉 金昌玉 朴奇彦 朴昶平 韓元進 洪景玉 朴宙洪各二年▲韓容韓 康承保 康衡玉 康變新 金生斗 高然圭 金永和 黃熙珍 奉 李國生 宣明玉 宋太李治奎 金兒得 金庚奉 夫丁休 康弘珍 高秉奕 宋鶴春 金萬奎 吳斗璋各一年六個月▲宋允玉 金子生 高定奎 金致辰 金景玉 韓成玉 韓承律 宋文玉 玄切鶴 吳昌順 韓時赫 韓淑浩 洪錫鶴(以上島民) 朴夢柱 尹貞浩 濟海龍 河正九各一個年(以上漁父)(全部懲役)

城津에初雪
함북성

함북성진(咸北城津)디방은 이에 까지 일긔가 그리치웁지안엇는데 지난십륙일부터 일긔가 돌변하여 밤에는바람이붊시롭변서비가오든되레는도가러나렷는데그이튼날부터는완연히겨울의치위가시작되엇다고(성진)

平壤에棄兒
난지불과수일

지난십륙일 하오두시경 평양부 경상리(平壤府慶上里)십구번디문익로(文益路)라는사람이 식궁압흘지나다가 허름한 강보에싸인어린아이 하나를발견하고 즉시자긔집으로 가지고가서 집사람으로하여금 간호케한후 소관파출소에 통지하엿다는데 어린에는난지 수일에 지나지못하엿는바 극히빈한한 사람의생활곤난으로 말미암아 버린것인듯하다더라(평양)

大同郡에長劍强盜
두명이나타나백칠십원강탈

긔보=지난십팔일 오전 아홉시반경 평양부 장별리(平壤府將別里)이배오십칠번디에사는미곡상(米穀商)김정섭(金貞涉)(五七)이라는사람이상원군(祥原郡)파읍(破邑)시장에쌀흥사러가든도중 대동군 률리면(大同郡栗里面) 수안(遂安)통로근처에서 기리약 이척가량되는 일본도를가진 강도두명이 나타나서긘긔김정섭의 가슴에칼을견우고 돈을내지아니하면 죽이다고 협박한후 가젓든 현금일백칠십오원을 강탈하여가지고 긘긔피해자가 탓든 자전거를빼아서타고평양방면으로 향하여 종적을감추엇다는데 이급보를 접한소관선교리(船橋里)주재소에서는즉시비상소집을하여가지고부근일대를 엄중히 수색하엿스나아즉범인의 종적은 오리무중에잇다더라(평양)

地主들의苛酷한執賭
例年보다四割增收
그우에디세까지작인에게부담시켜
勞働同盟對策講究

경성부청진동(淸進洞)과당주동(唐珠洞)에사는백부호(白富豪)는 금춘에 충북부강(忠北芙江)등디에 산재한조선흥업회사(朝鮮興業會社)의토디를 매수하야 대부분은 매도하고 남어지토디는 소작인에게주엇는바 계약당시에 소작료는 추수해에 간평(看坪)하야정하기로하고소작인들은 피땀을흘려가며 지어노앗든바 집도(執賭)의결과로 금년의 도조는 작년도조에비하야삼할오분내지 사할오분가량이나고등하고 디세(地稅)까지 작인에게부담시키매수십명소작인들은 분개함을마지아니하나 아모대책이업시 그대로 소작료를밥부한다하며 일반소작인의 원성은놉흔데이요 일반주민도 권긔배디주의 가혹함을 비난한다는바그가티 소작료가 작년보다삼할오분내지사할오분이나폭등하게된원인은 그토디의 사음인신창식(申昌植)이가집도배에잘못한커닭이라하야 그내용을 아는사람은 배디주보다도 그사음신씨를더욱책한다하며 그에대하야부강로동동맹(芙江勞働同盟)에서는 방금그대책을 강구중이라더라(부강)

咸南의犯罪
六百二十四件
검거가륙백삼십건

오늘날에잇서서 나날이 늘어가는것은 범죄자(犯罪者)와 생활곤난자인바 지난십월중 함경남도내각서관내(咸南各署)의형법범(刑法犯)과 특별법범(特別法犯)의 발생압제가륙백이십사건으로 그중에 검거수는륙백삼십건인원은 칠백사십륙명이라는데 이것을형법범과 특별법범으로구별하야보면 형법범이 사백칠십일건에 검거수가 사백칠십구건 인원이오백팔십삼명 이며특별법범이 발생이백오십삼건에검거가 백오십일건 인원이백륙십삼명이라더라(함흥)

申相泰氏放免
신간회

신간회칠곡지회총무간사신상태(新幹會漆谷支會總務幹事申相泰)씨는 거번왜관경찰서에 검거되어 일주일을 지내고 경북경찰부에 호송하얏든바지난십칠일에방면되엇다고(왜관)

書畵協會의
百幅展覽
오는이십일에
食道園에서연다

서화협회(書畵協會)에서는 동회의 경비를 보충하기위하야 재경서화가(在京書畵家)를망라한 백폭서화전람회(百幅書畵展覽會)를 이십일시내를식도원(食道園)에서 개최할터이라는데 진렬서화폭(陳列書畵幅)은오원회비 내이고온이에게 추천하야 진정하리라하며 더욱당일은 래빈의흥미를 더한층고취키위하야 석상에서 여러명가의휘호한작품을 무료로제공하리라는데 이휘호 용지에대한규정은 다음과갓다더라

揮毫用紙=粧帖色紙短冊扇面其他小片에限하야當席에서賣買하고來賓의持參을不許함

時日二十日午前十時부터四時까지

古屋氏襲擊說로
數千島民激昂
고옥씨에게는위문하고
목촌에는질문코저상경

이번 조선공산당사건을 담임하야 활동중인 변호사고옥뎡웅씨(古屋貞雄)는 문뎨중에잇는전남무안군하의도(全南務安郡荷衣島)의 실황을 됴사키위하야 섬으로들어가 전긔하의도에 들어서게되자 수백명도민들이 열광적으로 환영을하얏다함은 긔보한바와갓거니와 고옥씨가 됴사를마친후 상경하자 목촌횡(木村鐵)의 부하두명에게습격을당하야 부상하엿다는것을 교통이불편한 도서인관계로 이제야알게되자 수천도민은 크게격앙하야 불시대회를열고 목촌은근본부터 덕뎐(德田)만을위하야 불상한도민을 몰아보지안는자로 현하참경에 빠진칠천여도민을위하야 실황을 됴사코저하는 고옥씨를 자긔부하를시키어습격한것은 단연용서할수업다하야습격당한고옥씨를위문하는동시에목촌에게질문코저하야 사람을선뎡하엿다는데피선위원은불원간상경하리라더라(목포)

我朝鮮에도實現된
惟一의連鎖式商店
=대량의상품을취급함으로값이싸고 고객의환영을바듬으로발뎐이용이해=
世界的으로盛行되는商業振興策
우리商界에서는東亞、德元이嚆矢

大阪仕入部主任李源泰氏

이런쇄식상뎜이란것은엇던개인이나혹일긔관에서 여러상뎜을 경영하는것인데 지금은 이것이세계뎍으로 크게류행 하야미국가튼나라에서는 한상뎜이 수십수백의 상뎜을 경영하는곳이만타하며 상업이 발달한나라로서는 이방법을 더욱연구하고이것을실현하기에서로경쟁뎍으로 열중하는상태이라한다

그런데 우리조선사람의 상뎜중에서는 德元商店과 東亞婦人商會가 최초로이것을 실현한것이다 덕원상뎜으로 말하면 아조보잘것업는 약소한 자본으로 멧이던것이 점점늘어서 동아부인상회를겸영(兼營)하게되고 각종의 시설을더하고 대규모로건축한 상품창고의면모와덕원의웅대한 당(堂)은우리시가에서 위용이보지못하던 장관을이루엇스며 그중에도 리익을희생하고 렴매장(廉賣場)을경영하는일가튼것은 실로감탄할일이다 지금은이두상뎜이구개소(九個所)의큰련쇄뎜을두게되엇것은 물론 그경영자의 수완이비범하고 상략이독특한바이지마는 그 주요원인이 련쇄방법으로 여러상뎜을 경영한까닭이라한다

우리商權의挽回에도
德元商店이先驅
◇아홉군데의련쇄뎜으로사계에패왕◇
東亞婦人商會는平壤支店을爲始
地方連鎖店을從此全國的으로組織

동아부인상회와 덕원상뎜이 련쇄조직으로 그진용(陣容)이 날로견실하여가고 위미부진하는 우리의 상계에서 오즉홀로장족의발뎐을 하는것은 달은리유보다도 여긔에대한 우리의상권을 잡은것이다 아모리우리가 발뎐이니 번영이니하야도 실케에상권을잡지못하는 이상에는 도저히될수업는일이다 그러면 이두상뎜의 련쇄조직이란 엇떠한것인가 그내유은 이러타한다

一、대량(大量)의 상품을 무역케됨으로 원산디(原産地)나 제조공장에서 갑이헐신하게 매입하는것

二、물건을맘데로선택하고고안(考案)을내서물실도조코시테에맛도록위탁제조도하는것

三、사다리로텀어와서중간도매상놈이리익을다먹고남은그상품을바다다파는그런불편과불리가도모지업는것

四、갑도싸고물건도맘에맛는고로 고객의환영을 바다서각련쇄뎜으로하야금물건을얼마든지소화시킬수잇는것

五、상업도덕을보급케하고상략을운용하기에통일이되는고로신용이놉하가는것

六、여간불경긔을당하거나남의경쟁을밧더라도이상의조건이구비한만큼누구가든튼한까닭에결국은승리를엇는것

東亞婦人商會 平壤支店

東亞、德元은連鎖組織으로
普遍的繁榮을促進
디방고객의편의를도모하고
련쇄단결로상권을신장코자
地方人士의熱狂的大歡迎

이상에렬거한련쇄조직의모든유리한조건으로각뎜을굿게단결하고 통일을하면자연히지반이공고하야지고 판로가 넓어지며딸아서상권을잡게된다한다 이두상뎜의각련쇄뎜은 서울에잇서서종로시가에서엄연히번영의목표(目標)가되고상계에중진(重鎭)이되는고로 압흐로도우리가만흔 촉망과큰기대를하는바이지만 동상뎜은이에 만족지안코일층분발하고 더욱노력하야 디방고객의편의와 디방도시의번창을도모코자 전국뎍으로 련쇄뎜을분포할 경영이라한다 그리하야 동아부인상회는 위선평양에 지뎜을개시한후로 또한그곳에서도 열광뎍환영을밧는것은 물론이며 디방실업가중에서는 이소식을듯고 지뎜설치를요구하는이가만타는데 동상뎜에서는 뎌허노코 아모에게나허락할수는업다하며 그중에서도서로뜻이맛고 이련쇄조직의 내용을잘알며 능히관리하야 나갈사람이잇스면 피차유리한 조건하에서 서로데휴하야 단결될수도잇다한다

孟買暴風에
溺死者九十六名
시테를방금계속수사
十二日에생긴大慘事

지난십이일망디는폭풍우로인하야연안긔선『잔치』호는『잔수』중에서난파하야익사자구십륙명을내엇다는데방금도계속하야시데를수사중이라더라(뭄베리뎐)

羊角島에
青年屍體漂着
주소성명미상

지난십칠일 오전아홉시경 평양부진정(平壤府賑町)압 양각도(羊角島)남단에 나이오십사오세가량되어보이는남자시톄하나가 표착된것을 근처사람이발견하고 즉시소관파출소에 계출하야 경관이출장검사한결과 죽은지삼사일을 경과한모양인데 소지품조차 전부물에 띨어젓슴으로그의성명과주소까지도모지알수업섯는바시톄는 즉시부령으로 인도하여 매장케하엿다더라(평양)

印章偽造
巨額騙取
징역륙개월

대뎐군진잠면 대정리(大田郡鎭岑面大井里) 최병긔(崔柄璣)의소유토디 수백두락을 경매하고자하야오는이십팔일을경매기일(競賣期日)로 정한통지가 공주(公州) 디방법원으로부터 최병긔에게 도달하얏는데 이제그자세한말을듯건대 권긔동리에서 살던 권계상(權季相)(三一)은 최병긔가 미성년이엇든 지나간십일년에 그가 대뎐춘일뎡(春日町)이뎡목에거주하는 모양으로 대뎐면사무소에거주계(居住屆)를하고 최병긔의 인장을위조하야가지고 인감을 내이고저한즉 본인이아니면 인감증명을하야주지못하겟노라고하야 권계상은 뉴류이몰아와서그친구인대뎐군탄동면(炭洞面)에사는로종환(盧鍾煥)을대하야말하기를 우리가 엇더케하던지 최병긔의 인감증명만어드면 불소한금전을 차용할수잇스니 그대는 곳대뎐면사무소에가서 내가최병긔라고하야인감증명을 내어달라고하야 최병긔의 인감증명을내어 오라고함으로 로종환은 즉시 대뎐면소에가서인감증명을내이고자한즉 본인이아니면 인감증명을하야줄수업다고말함으로 로종환은말하되 내가 최병긔인즉 인감증명을하야달라고한바 대뎐면소에서는 틀림업는 최병긔인줄로알고인감증명을하야주엇는데 로종환은 즉시돌아와권계상의게 주엇든바 권계상은 그인감증명으로 론산군 강경엽뎡(論山郡江景曉町)김경한(金京漢)이 한테가서 오천오백원의 차용증서를 하야주고 현금이천오백원을 어더다가 권계상피 채권자에소송을 데긔하얏슴으로 실상 최병긔는그토디를 차용한사실도업 고겸하야 인장위조한사실도업든바 병긔는그토디를 빼앗기게되엿슴으로 최병긔는 로종환과 권계상을걸어 고소하야 권계상은 징역륙개월의판결을받엇다하며 고다시소송을하리라더라(대전)

平壤에
丮僵屍
삼십여세남자

지난십팔일아츰아홉시경평양부 록로리(平壤府鹿路里)집삼번디 압송나무데미엽헤서나히이삼십여세가량되어보히는남자한명이얼어죽은것을 통행하든 사람이발견하고 즉시소관 평양서에계출하야 경관이출장검사한결과 그얼어죽은사람은 부내 경상리에본적을둔조영화(趙永化)(三三)라는몰편 중독자로 영양부족으로 말미암아 그와가티동사한모양이라는데 시톄는 즉시부령으로 인도하야 매장케 하엿다더라(평양)

漁父四十七名
畢竟溺死?
구축함세지출동하얏스나
필경은찾지못하고놀아와
江口沿海漁船遭難事件

긔보=지난십일일 영덕군 강구연해(盈德郡江口沿海)에서폭풍으로인하야 고기잡으러 나갓든발동긔선두척과 선원사십칠명이 행방불명이되어 각방으로수사한결과 한척만찻고 남은한척과 선원의행방은 모름으로지난십륙일 오후다섯시에 다시진해요항부구축함두척(鎭海要港部驅逐艦二隻)이데이호환(第二號丸)과 선원을수색코저출동하엿든바 그후구축함두척은 풍랑을무릅쓰고 강구까지가든중 방중에이르러 별안간풍랑이 심하여지며 큰바람이불어 무전연신에 고장이생겨 요항부와 통신이불능하야 련락을일허바리고 또한행방불명이되엇슴으로 또다시 지난십칠일에 구축함세척을 보내여 겨우십팔일새벽에 두척을발견하야 세척은 무사히진해로 돌아갓다는데 이로써보면 데이호환과 선원은 컨연히행방불명이된모양인바 선원은 혹모다죽엇는지도알지못한다 더라(대구)

窃盜질하야
유흥중에잡혀

평북의주군의주면구성동(平北義州郡義州面舊城洞)에본적을둔 김삼선(金三善)(二九)은 중학생복으로 가장하고 지난십오경부터 중국봉텬(中國奉天)만텰관사와 안동현(安東縣)호텔등처로다니면서 현가 수백여원어치를 절취하여가지고 지난십칠일 대동군서천면인흥리(大同郡西川面仁興里) 중국요리점에서 기생을불러노코 질탕하게유흥하는중에 대동서원에게 발각데포되어 방금엄중한취됴를밧고잇는중이라더라(평양)

二千圓土地를
百圓에詐取

파주군 탄현면갈현리(坡州郡炭縣面葛峴里)에거주하는 송재수(宋在洙)는수일전에건긔동리에 거주하는 리영문(李永文)이가 파주군탄현면갈현리에잇는토디 이천구백칠십오평시가약일천칠백원의토디를 매도코자 함을알고그를감언리설로 꾀이어 경성에가티가면 상당한 금액에매도하여주겟다고 경성으로 다리고올라가서관렬동(貫鐵洞)에거주하는 홍순익(洪淳益)외수인과공모하고리영문을어떤색주가에다려다가 술을 정신이혼도하도록먹여노코등긔수속을종료한후다만술갑과기타비용으로현금백원만지불함으로 하도억울한 일을참지못하야 파주서에 고소를데긔하엿슴으로 홍순익과 곽모와 송재수는 방금엄중한취됴를밧는중이라더라(문산)

技競動運
籠球聯盟戰
青年會舘서開催

運動『씨슨』이 바야흐로開始한『프레스』로기여들이에에『스폿스』이것을繁華시키기爲하야中央基督敎靑年會體育部에서는去十七日부터十二月十日까지市內八團體籠球聯盟戰을擧行하게되엇는바日割은다음과가트며場所는同舘室內運動場이며每週火曜日 木曜日 土曜日마다午後七時부터九時까지라하며入場은無料라더라

十九日	壯年對WB	學舘對老童
廿二日	YB對壯年	培材對學舘
廿四日	YB對徽新	老童對壯年
廿六日	WB對培材	學舘對壯年
廿九日	YB對WB	徽新對老童
十二月一日	培材對壯年 WB對學舘	善隣對YB
三日	善隣對學舘 善隣對徽新	WB對老童
六日	徽新對壯年 善隣對WB	YB對培材
八日	善隣對老童 善隣對培材	徽新對學舘
十日	學舘對YB WB對徽新	老童對培材 善隣對壯年

徽新17培材15

八團體籠球聯盟第一日戰績=徽新對培材戰은十七日午後七時부터靑年會舘內運動場에서擧行한바十七對十五로드되어徽新軍이勝利하엿더라

●家庭燃料界의王
咸興炭의
=天惠的特長=
(溫突、스토브燃料로 沐浴湯、炊事用)
一、煤煙이읍고 溫突을傷치안습니다 煙突掃除의必要가업습니다
一、臭氣가읍고 室內에서조치못한 냄새가아니납니다
一、持火가조흠 溫突의불은翌朝까지감니다
一、燃燒後는木炭代用으로 조와重寶無類합니다
참으로理想的家庭燃料
本年은山元採掘費高로因하야京城市內配達一噸에對하야拾六圓八十錢이되엿스나다른石炭과煉炭、薪木에比하야低廉합니다아모쪼록만히下命하시기를바랍니다京城市內二叺以上地方은壹車以上의注文에應합니다
山元 帝國炭業株式會社 咸興支店
帝國炭業株式會社代理店
咸興炭一手販賣所 西川商會
京城府林町一九〇番地
電話(事務所光化門二四〇 貯炭場本局二〇〇五)
發信略號(ニ)又八(ニシ)
九洲炭(御徳洗中塊炭、中山田炭 木屋の瀬炭、起行炭 溜川炭、博川炭) 東和코ー구스一手販賣 平壤煉炭一手販賣
特約店(淸凉里 內田屋商店、往十里 朴昌成商店 水原 尾崎商店、仁川 林田支店)

齒科專門
新藥移轉開業
大田本町一丁目裡通
大田金融組合前角
戶木田齒口腔外科醫院
電話四〇四番

各種雜誌新着
マルクス主義十一月號 インタナショナル十一月號 受驗と學生
十二月號外他法律經濟娛樂雜誌數十種
今日新着
京城府寬勳洞一二三番地
東光堂書店
電話光化門二一九二 振替京城一六一二二

不良水利組合
選定과救濟對策決定
五分九厘에特別低價로舊債借換

所謂不良水利組合의選定及救濟對策에關하야는總督府土地改良部關係幹部殖産局三井技師東拓殖銀의水利資金貸出關係者로써組織된不良水利組合救濟特別委員會에서先般協議中이든바遺般松本理財課長의渡東하기前에組合數及對策을決定한바는左와如하더라

水利組合名	蒙利面積
迎日靑	一、四〇〇町步
文草	五三〇
臨津面	四六八
津南	二六八
第二咸安	五八〇
龍仁	一七〇
梁山	一、一七〇
高城	五〇四

救濟方法 特別委員中에서國庫補助支出의案이成立된바如斯히는産米增殖計劃에伴한三十五萬町步의新規土地改良事業에支障을起할으로結局五分九厘의特別低資約三百萬圓으로서現在九分乃至九分五厘의高利舊債를借換케하고或期間中据置長期의返還償還에依할터이더라

組合으로何如間그消化外지에는적지안은損이된다預金部의短期低資는聯合會에依하야多少事情은좋이나實로必要를應하는것은四五月부터十月頃外지十一月부터翌年三月頃外지는運用餘이不少하더라

東拓社債限度
發行保證認可困難

(東京電) 東拓은政府에社債五千萬圓을限度로할發行保證을申請中이든바同資金은積極的營業政策에使用하라는것인데即同社의事業은近來에모다消極的임으로이로지나가는時는滿洲中國南洋方面에現存한事業이徹底케될遂에가잇슴으로此際新資金을投하야此等事業에活況을呈하라는것인바而保證의認可는遂히絶對로更迭讓과連絡되어자못困難한模樣이더라

三魚市場
合同問題經過
經營은府、營業은會社

市內三魚市場의合同問題는順調로進行되어이미會社創立委員의손에依하야市場의新築에着手하야不遠竣工을볼터인데元來市場은個人의經營은規則上特例에屬하고早晩府營에移할運命에遭遇되엿슴으로此際魚市場은府의公設魚市場으로하야금經營을불터이어當然하다는見地로벌서부터府當局은關係方面과研究協議를한結果모다贊同을得하야去十七日午後府協議會員의案話會에서諒解를어더及其府營으로할方針을決定한바不日府協議會員의本會議를開하고公設魚市場經營의件을附議한後同經營의認可申請을提出하기로되엇는데經營은府에서할터이며營業은合同新會社에一任할模樣이더라

外來材侵入에
鴨綠材買躊躇
鴨材拂下變更原因

朝鮮內木材界는大正十年上半期後는樺太材其他朝鮮內移入이거의皆無케되어一時는鴨綠材의獨占舞臺이든바其後에鴨綠材는資源의欠乏生產費의增高等으로因하야價格關係로又復外來의移入을誘致하야本年과如함은樺太材北海道材沿海州材等이釜山으로부터相當히移入되어京仁地方外지其販路는進出되어鴨綠材를脅威하며財界不況에依하야苦境에陷한木材業者는自然鴨江材의買躊躇를하게되엇다即營林廠材拂下는從來三井、鈴木、久富三大商側年度契約에依하야拂下를受하든바久富沒落으로昨年은三井鈴木二大商側의年度契約이되고다시鈴木沒落으로本年은三井만으로되엇슴으로年度契約을廢하고試驗的으로三井外五木材業者의指名入札로變更하고本年度부터十月外지七回의入札을行하얏스나前記事情으로各木材業者가鴨江材의買躊躇를한結果五萬尺締의拂下를하얏슴에不過하고山林部의豫定拂下高인十四萬尺締의約三分一밧게達치못한不成績을示하얏슴으로本月부터指名入札을廢止하고又復三井、松原(大邱)共營(新義州)三者의年度契約으로改하야十一月부터年度辨外지七萬尺締即三井三萬尺締他二店四萬尺締의契約을하얏스나더욱豫定高보다二萬尺締의不足이잇는狀態이라더라

爲替市場近況

(東京電) 兒玉正金銀行頭取는十六日午後四時日銀으로井上總裁를訪問하고正金의逆鞘的建値引下後의爲替市場에對하야日本市場도일마큼安定되고海外에서도上海其他小民의形勢인自然를報告하고今後의對策에對하야安協하엿다더라

煙草社開業期

煙草元賣捌合同會社는旣報와如히來二十六日京城總上에서創立總會를開催하기로決定하고十七日發起人總代會에서各支部株主에게電報로서召集狀을發한바豫定과가티十二月一日에營業을開始코자準備中이더라

各地米買入數
五萬八千百石

(東京電) 農務局發表十一月十八日各地米買入決定數量은左와如하더라

東京	一一、七七八石四斗
大阪	四、一一五 六
酒田	一二、二四八 八
仙臺	七、八五二 八
新潟	八、八〇四 〇
小樽	一三、三九六 〇
計	五八、一九五 五

郵船今期配當

(東京電) 日本郵船會社는十八日重役會를開하고利益金處分案을附議하얏는바今期配當은依然八分의据置이더라

正金建値引上

(東京電) 正金銀行은十八日對米爲替價를一「포인트」를引上하야電信賣四十一弗四分三으로改定하얏더라

朝信役員改選

朝鮮信託은二十八日總會를開하고五分配案以外에取締役監査役의總改選을할터인데目下關係方面에서委任狀의爭奪이盛行됨으로重役의氏名에는變化가잇슬것이라고豫測되는바現重役은如左하더라

取締役平山(社長)桑野(常務)淺野、內海、直野、松田(支配人)
監査役後藤、田中、小杉、今村

中旬貿易出超

十一月中旬의日本對外貿易은左와如하더라

輸出四千九百四十八萬三千圓
輸入四千六百八十九萬八千圓
出超二百五十八萬六千圓

滿洲粟
道別消費
京畿만四十萬石

滿洲粟의朝鮮內輸入은朝鮮米移出의增加에正比例로年年激增되는바總督府稅務課調査에依하면大正十五年中新義州通關粟의輸出驛別과各港別과를合併하야道別輸移入額을表示하면左와如히二百十七萬三千二百三十四石으로各地方別의需要狀況을[illegible]

道別	需要高
京畿	四〇五、五一〇石
忠北	一一、〇〇五
忠南	一八一、一九八
全北	二〇六、二四一
全南	九三、七八三
慶北	二〇二、五四一
慶南	五一、八八六
黃海	一八四、九九七
平南	三七二、三六五
平北	三〇六、七〇七
江原	三三、四一六
咸南	三〇四、八一二
咸北	一一七、八七三
計	二、一七三、二三四

第一次輸入道別로假令京城에來한것이全部京畿道內의消費라고는말할수업다或은江原道에移出되는것도잇고仁川 鎭南浦의것으로黃海道에移出되는것도잇서究竟의消費地에對하야는所謂內國商業의研究한後가아니면未知이다

東拓朝鮮貸付

東拓朝鮮內各支店十月末現在貸付는左와如하더라(單位千圓)

支店	定期 口數	金額千圓	年賦 口數	金額千圓	計 口數	金額
釜山	[illegible]	[illegible]	[illegible]	[illegible]	[illegible]	[illegible]
大邱	[illegible]	[illegible]	[illegible]	[illegible]	[illegible]	[illegible]
木浦	[illegible]	[illegible]	[illegible]	[illegible]	[illegible]	[illegible]
裡里	[illegible]	[illegible]	[illegible]	[illegible]	[illegible]	[illegible]
大田	[illegible]	[illegible]	[illegible]	[illegible]	[illegible]	[illegible]
京城	[illegible]	[illegible]	[illegible]	[illegible]	[illegible]	[illegible]
元山	[illegible]	[illegible]	[illegible]	[illegible]	[illegible]	[illegible]
沙里院	[illegible]	[illegible]	[illegible]	[illegible]	[illegible]	[illegible]
平壤	[illegible]	[illegible]	[illegible]	[illegible]	[illegible]	[illegible]
間島	[illegible]	[illegible]	[illegible]	[illegible]	[illegible]	[illegible]
計	[illegible]	[illegible]	[illegible]	[illegible]	[illegible]	[illegible]

金融組合
金難遊
麥肥資金에着目

金融組合聯合會는農產物의收穫期와公金預金으로漸次預金이增加되고十一月에는短期低資五百萬圓이聯合會에流入될터임으로다시이運用도考慮할必要가잇서爲先麥作肥料資金等에注視하나그것만으로는消化難이다(產米增殖資金은米肥에限함)遊金은殖銀의特別當座에預入하면四分八厘의利子라서運用上二分의損이나게되지못하고六分九厘의資金으로서二分의損이다그러고金融組合이運用難을感함은最近融通을受한恩賜公債資金八十萬圓인것이八分二厘로融通을밧고잇는關係로年利로特當으로三分五厘의差損이잇다恩賜資金은農具購入自作農創設等에쓰는特殊資金임으로年許資金의融繁과는別

運賃問題安協

恩田、吉田兩氏는船運賃引上問題에對하야鮮航會本部와協議를하엿는데十八日朝歸京하야午後一時부터會議所에서渡邊會頭有賀氏等과會見하얏는바紛糾를繼續하든賃引上問題도雙方의讓步에依하야圓滿히解決될模樣이라더라

仁取格下問題

過日來鮮한商工省의藤田取引所監督官의歸을仁取側에서는極力取消하라고하는바朝鮮에는延取引의米市場이잇슴뿐으로充分하다더욱仁取와如함은必要가업다될수잇스면仁取도會員組織의取가市場으로分朝鮮의各米取市場을同格의것으로함것이조타고贊意를表하는者가만타더라

滿洲木材關稅案
오는議會에다시提出

(東京電) 朝鮮總督府는前議會에서不成立된朝鮮輸入滿洲木材關稅賦課案을再次來議會에提出코저拓殖局에諒解를求하고잇다同法案이通過되면滿洲日本人의木材業者에게非常한打擊을與하고日本滿蒙開發上에도莫大한影響이잇서前議會에서不成立이된原因도이에뭇은인데拓殖局은政府와協議한結果關東廳과朝鮮總督府拓殖局間에聯合協議會를開하고鮮滿輸出入木材、馬、鹽等의輸入關稅를統一시키기로決하고不遠間第一回協議會를開할터이라더라

京城物價騰落

京城府勸業課調査에依한十月中의物價騰落은品種四十三種目中前月에比하야騰貴한것이三種下落한것이五種保勢가三十五種인데指數는一分下落을示하얏더라

▲騰貴한것 鷄卵 葡萄酒 朝鮮白木綿
▲下落한것 白米 大豆 小豆 朝鮮紙 朝鮮燒酎

取引方法改善
仲買人自覺과

京取仲買人에對한私利行爲의改善에對하야는市場과仲買人과가協議한結果每日의賣買枚數金額을仲買人別로客側에一覽시키기로하고또一面으로는右行爲에關하야各仲買人의注文帳其他의關係諸帳簿를市場에서總出勤으로調査키로되엇스며四五日來로는實行될터인데格別한일은업고去來改善에伴한手數料의引下를仲買側으로부터市場에서도此를諒解하고그引下程度에關한調查를하는中인데仲買人이商買不振한이때에如斯한去來方法으로改善을期하라함은對客關係及一般에對하야堅實한信用의向上을圖謀하고서自覺한結果이라고稱讚하는바將來此行爲에對한罰則은仲買人으로부터自發的으로定款에加할는지도未知이라더라

前場頭重

昨後場阪地二十九圓五十錢止와共히二十四圓十三錢에場을止한當市場은今朝에入하야阪地初付二十九圓五十五錢인五丁反高를受하야 二十四圓十八錢 으로引高로場을始한後阪地四十七錢으로小漲향을보아十一錢外지低移하야結局阪地六十六錢으로跳返하야頑强히止場함을不拘하고案外頭重氣裵하야結局十九錢에場을止하고高低의差는八丁이며阪仁의鞘는五百四十七丁이더라

仁川期米 十九日

期米	昨後止	今後止	比較
當限	[illegible]	[illegible]	[illegible]
中限	[illegible]	[illegible]	[illegible]
先限	[illegible]	[illegible]	一低

買上應募는
反히弱材化?

政府의買上價格이發表된後各地로부터買上에應募되는槪況을據하면東京에만으로七十萬石阪地의五萬石其他地方의三十六七萬石을合하야總一百十餘萬石이나된다고한다果然이것을强材라할지또는弱材라할지一考를要하면에不過한데應募石數는벌서六十餘萬石을超過하엿스니此는돌이어弱材로볼수밧게업다既히應募한그數量에約四十萬石만더應募된다하면明年一月中에買上하기로한百萬石外지도本月中에完了하게될듯한바果然政府에서如何한態度를取할지注目을要할바인데强氣側의豫測은應賣石數가如斯히多過함으로政府는百五十萬石外에又買上[illegible]는理想을가지고잇스나그러나古米의拂下도하지안코買上만할것이라고云云

米豆餘話

▲五十萬石을買上한다는後買上價格發表하자벌서應募石數는百十萬餘石이나된다고이것은强材가아니라돌이어弱材인걸▲거기다가約四十萬石만더應募되면明年에買上할百萬石外지다買上할수잇지아니한가?何如間硬派의企待하든바는水泡에돌아가고만模樣▲買上의應募가如是良好함에도不拘하고時勢는依然軟態를脫치못함을보면政府의計劃도烏有에歸하고말엇다▲百五十萬石外에더買上을한다면마치모르나方針을貫徹하기가어려울듯▲그런데時勢는四圓臺가마치病床과如히此處에서病的步調를帶할뿐이니醫治할材料는그무엇인가?

四圓臺에往來
病的步調로

當地商勢는逍般阪地의瓦落에도一向不拘하고依然底堅의勢를支續하든그허틀인지今朝阪地은高價임에도何等의餘燼이업시案外頭重의感을呈한다果然何時에나分岐의快欄을呈할지目下阪地의小强도昂騰하리라고미들수업스며當地의皮肉的小落도또한低落할前提로볼수업다賣方으로서는第二回豫想發表의樂觀과本年度保越米이意外多量又는朝鮮米의稀有한豐作等三大弱材를既히活用한後임으로更히餘材가無하고買方으로서는政府의百五十萬石買上을唯一한强材로信賴하는模樣이나本年과如한米界의事情으로보아그다지硬材視할수업슨즉畢竟은二十四圓臺에서病的步調로當分稍强稍弛할것으로觀測되더라

前場

	當限	中限	先限
一節	[illegible]	[illegible]	[illegible]
二節	[illegible]	[illegible]	[illegible]
三節	[illegible]	[illegible]	[illegible]
四節	[illegible]	[illegible]	[illegible]
五節	[illegible]	[illegible]	[illegible]
六節	[illegible]	[illegible]	[illegible]
七節	[illegible]	[illegible]	[illegible]
八節	[illegible]	[illegible]	[illegible]
九節	[illegible]	[illegible]	[illegible]
十節	[illegible]	[illegible]	[illegible]

後場軟保

	當限	中限	先限
一節	[illegible]	[illegible]	[illegible]
二節	[illegible]	[illegible]	[illegible]
三節	[illegible]	[illegible]	[illegible]
四節	[illegible]	[illegible]	[illegible]
五節	[illegible]	[illegible]	[illegible]
六節	[illegible]	[illegible]	[illegible]
七節	[illegible]	[illegible]	[illegible]

各限俵合 前場

	當限	中限	先限
▲賣方	[illegible]	[illegible]	[illegible]
▲買方	[illegible]	[illegible]	[illegible]
取組高	[illegible]	[illegible]	[illegible]
帳入價	[illegible]	[illegible]	[illegible]
出來高	[illegible]	[illegible]	[illegible]

合計 一四三〇〇石
累計 一五五七一〇〇石

大阪期米 前場

寄當中	[illegible]
一節	[illegible]
二節	[illegible]
三節	[illegible]
四節	[illegible]
五節	[illegible]
止中當	[illegible]
六節	[illegible]
七節	[illegible]
八節	[illegible]
九節	[illegible]
十節	[illegible]
後 寄當中	[illegible]
止中當	[illegible]

各地期米

	當限	中限	先限
東京	[illegible]	[illegible]	[illegible]
兵庫	[illegible]	[illegible]	[illegible]
下關	[illegible]	[illegible]	[illegible]
桑名	[illegible]	[illegible]	[illegible]

大阪集配 二十九圓六十一錢

仁川現物市場

品名	價格
⑥⑥⑦玄米三等	二五、一〇
同 四等	二四、六〇
無檢查米	二一、二〇
一等精白米	二六、六〇
在來正租	六七〇
改良正租	六七〇
龍山大豆	一四、四〇
長淵大豆	一四、三〇
白川大豆	一四、一〇
海州大豆	一三、三〇
天安大豆	一三、五〇

株式

京取市場 十九日

京取短期取引

株名	前後	大引	後後	大引
京取	[illegible]	[illegible]	[illegible]	[illegible]
鐘新	[illegible]	[illegible]	[illegible]	[illegible]
大新	[illegible]	[illegible]	[illegible]	[illegible]
東新	[illegible]	[illegible]	[illegible]	[illegible]

前場稍騰

京取 二〇高 鐘新 四〇低
大新 四〇高 東新 六〇高

機會待의商情

急落後에顯著한返撥이업슴을본散派도얼만큼躊躇의傾向이잇스며一面買方도機會待로暗暗히數擊을試하는商情임으로目前에邇漫한生氣가잇는場面을바랄수업는바何如間環境이不透明에서一向머뭇거리는동안에는賣方도積極을警戒할듯하다그러나某散派의말을들으면

下押이남엇다

고하니即投物一巡이라하나아즉도買玉이相當히잇고東新百五十圓이外여지지안흐래도그近處外지는가야만彈力다운仲氣가잇스리고본다

取組로본形勢

賣方新田과買方正崎에對하야는昨報한바어니와그外에仲買店의取組上으로보아目下仕手關係如如를알수잇겟다
○은傍側朝鮮人側賣方代表라고볼수잇는金潤秀店은過般高價時에만흔賣玉을處分한後近者에는依然諸株의少數賣玉을가지고別로手振이업시傍觀의態度를取할뿐이다

松山弱腰

東新의買方大將으로一千百二十株를가지고잇든松山은時勢가떠러질때마다投物을行함으로取組는千株以內로減縮되어四百餘株에不過하다

投物巡과硬味

今朝에阪地는좀硬調임을보고當地는投物一巡의反撥이아닌가하야顯著한商內는업섯스나多少買物이잇섯는바要컨대그동안無彈力으로下押을示하여온關係上此邊에서좀[illegible]가잇스리라고할도無理가아니나아즉新規材料가依然히업는만큼큰期待는가질수업는商情이다

前場諸株步調

▲京取 [illegible]
▲鐘新 [illegible]
▲大新 [illegible]
▲東新 [illegible]

後場軟保

後場은保勢로京取는二十二圓四十錢에寄하얏슬뿐이요鐘新寄不成百三十四圓十錢과四圓二本잇슬뿐大新은八十二圓六十錢에付하야三十錢에止하고東新은寄不成百五十三圓九十錢으로四圓三十錢外지高價가잇섯스나漸落하야三圓四十錢에止하얏더라

後場諸株步調

▲京取 [illegible]

大阪短期株式

株名	前後	大引	後後	大引
大新	[illegible]	[illegible]	[illegible]	[illegible]
鐘紡	[illegible]	[illegible]	[illegible]	[illegible]
久原	[illegible]	[illegible]	[illegible]	[illegible]
東新	[illegible]	[illegible]	[illegible]	[illegible]

出來高 ▲長期合計 ▲累計 ▲短期合計 ▲累計 [illegible]

大阪短期步調

▲前場大新 [illegible]
▲前場鐘新 [illegible]
▲前場久原 [illegible]
▲前場東新 [illegible]
▲後場大新 [illegible]
▲後場鐘新 [illegible]
▲後場久原 [illegible]
▲後場東新 [illegible]

大阪長期株式

株名	前寄	大引	後寄	大引
鐘紡	[illegible]	[illegible]	[illegible]	[illegible]
同新	[illegible]	[illegible]	[illegible]	[illegible]
大株	[illegible]	[illegible]	[illegible]	[illegible]
同新	[illegible]	[illegible]	[illegible]	[illegible]
日鐵	[illegible]	[illegible]	[illegible]	[illegible]
久原	[illegible]	[illegible]	[illegible]	[illegible]
同新	[illegible]	[illegible]	[illegible]	[illegible]
郵船	[illegible]	[illegible]	[illegible]	[illegible]
同新	[illegible]	[illegible]	[illegible]	[illegible]

海外經濟

倫敦銀塊 二六片二分一
米貨爲替 四弗[illegible]二分一
米 棉 三十 高
印 棉 四十五錢低
스지-루株 一四三弗八分七
아나곤다株 五〇弗二分一
紐育銀塊 五七仙八分三
對米爲替 四五弗六分七

綿絲

大阪三品

月限	前付	前止	後付	後止
十一月限	[illegible]	[illegible]	[illegible]	[illegible]
十二月限	[illegible]	[illegible]	[illegible]	[illegible]
一限	[illegible]	[illegible]	[illegible]	[illegible]
二限	[illegible]	[illegible]	[illegible]	[illegible]
三限	[illegible]	[illegible]	[illegible]	[illegible]
四限	[illegible]	[illegible]	[illegible]	[illegible]
五限	[illegible]	[illegible]	[illegible]	[illegible]

橫濱生絲

	前場	後場
當限	[illegible]	[illegible]
先限	[illegible]	[illegible]

延取引

群山 賣買高一萬一千九百石

	寄付	前止	高値	安値
○ヤ三等	[illegible]			
ロチ三等	[illegible]			
四等	[illegible]			
十一中	[illegible]	[illegible]	[illegible]	[illegible]
十一末	[illegible]	[illegible]	[illegible]	[illegible]
十二中	[illegible]	[illegible]	[illegible]	[illegible]
十二末	[illegible]	[illegible]	[illegible]	[illegible]

大邱 賣買高 六千五百石

	寄付	前止	高値	安値
穀良	[illegible]			
雄力	[illegible]			
十一中	[illegible]	[illegible]	[illegible]	[illegible]
十一末	[illegible]	[illegible]	[illegible]	[illegible]
十二中	[illegible]	[illegible]	[illegible]	[illegible]
十二末	[illegible]	[illegible]	[illegible]	[illegible]

釜山 賣買高 四千四百石

	寄付	前止	高値	安値
穀良	[illegible]			
雄力	[illegible]			
十一中	[illegible]	[illegible]	[illegible]	[illegible]
十一末	[illegible]	[illegible]	[illegible]	[illegible]
十二中	[illegible]	[illegible]	[illegible]	[illegible]
十二末	[illegible]	[illegible]	[illegible]	[illegible]

京城綿絲布市勢

▲布 組 太樹星 [illegible] 三星 [illegible] 不老草 [illegible] 山人蔘 [illegible] 三神山 [illegible] 鷄龍 [illegible] 三人 [illegible] 人蔘 [illegible] 大A [illegible] 金剛山 [illegible] 長鼓 [illegible] 燈籠 [illegible] 葉銭 [illegible] 花 [illegible] 鯉口 [illegible] 舘 [illegible]
▲綿絲 扇面(大手) [illegible] 仙女 [illegible] 飛大(大手) [illegible] 樂仙鳥 [illegible]
▲晒金布 金鼎 [illegible] 觀李園 [illegible]
▲晒杭木 竹[illegible] 蝙蝠 [illegible]

ハカリ印の
ヘブリンカ丸
감긔와熱에는
[illegible]天堂株式會社 大阪北濱

건통환 健通丸
上氣하기쉬운
고肩疼痛
血壓亢進되는
野菜를攝取하
고肉食과飮酒
를廢止하야
그리고便通을
良好하게하지아니하면아니됩니다
버릇안되고[illegible]高級下劑
한 은中風의豫防에도實用합니다
各地藥店에有함價廿錢부터
63

크림、쓰는衆用의 クラブ美身クリーム
クラブバニシングクリーム
防寒性잇는 [illegible]
거칠어진 美顏衛用에 クラブコールドクリーム
クラブマッセークリーム

クラブ美身クリームの大懸賞
(구라부美身크리-ㅁ의大懸賞)

懸賞 大好評임으로 締切日延期

解答送り先 解答은最寄의化粧品販賣店에出하시오 但販賣店이遠距離인境遇에는直接大阪市浪速區木綿町中山太陽堂懸賞係에開封으로하야二錢切手를貼하시오
締切 大好評임으로 昭和三年一月三十一日까지延期
發表 昭和二年十二月下旬
審査方法 正解者多數의境遇는新聞社、雜誌社立會上抽籤하야當選者를決定함

懸賞課題

(1) 左圖の空白になつてゐる四ッの○の中へ適當の文字を入れるとアレ日ヤケ止め兼用の日本で有名な國產優良クリームの名になります
(2) この廣告の中に「アレ日ヤケ止め」の文字が幾つありますか(但しこの行のアレ日ヤケ止めの文字を除きます)

クラブ○○ク○○ム

應募規定
一、用紙 前記問題의「クラブ○○ク○○ム」의函中에잇는能書의裡에明瞭히書入하시오
一、書き方 (1)의問題의化粧品名과(2)의問題의數를記入할일
一、住所氏名 應募者의住所氏名을明記하시오
一、販賣店名 前記問題의「クラブ○○ク○○ム」을買求한販賣店의住所와店名을書入하시오
一、新聞名 이廣告을보신新聞名을記入할일

賞品總額 金五千壹百四拾五圓也

等	賞品		人員	金額
壹等	金拾圓也	勸業債券壹枚宛	五拾名	金五百圓也
貳等	金五圓也	復興貯蓄債券壹枚宛	壹百名	金五百圓也
參等	クラブ化粧品詰合函	金壹圓五拾錢壹個宛	六百名	金九百圓也
四等	カテイ石鹼	壹個宛	壹千五百名	金五百貳拾五圓也
五等	クラブ石鹼	壹個宛	參千名	金七百貳拾圓也
六等	クラブ齒磨	壹個宛	貳萬名	金貳千圓也

販賣店御優待

(一) 販賣店에서取扱하신前記愛用者各位의解答은될수잇는대로五十枚式一括하야弊店懸賞係로送付하시요。
(二) 取扱하신解答은最終二月十日까지에送付하시요。

第一優待 優勝旗謹呈 前記愛用者一等當選者의買求店을優勝旗謹呈店으로定하고美麗한優勝旗謹呈
第二優待 景品謹呈 前記愛用者二等當選者의買求店又는五十枚以上取纏提出한商店에對하야左記景品을嚴正히抽籤進呈합니다

壹等 金拾圓也(クラブ化粧品) 五十名
貳等 金五圓也(仝上) 五十名
參等 御店用繁昌幟旗(一本宛) 五十名
四等 金壹圓也(クラブ化粧品) 壹百名
五等 金參拾錢也(仝上) 殘全部

賞品 倍加 謹呈

결지안는데 第一조흔
クラブ美身クリーム (구라부美身크리-ㅁ)
クラブ類紅